



*Consorzio Intercomunale Servizi Socio Assistenziali  
Biella*

**P.E.G.**

**PIANO ESECUTIVO DI GESTIONE**

**2023 – 2025**

## PREMESSA

Il piano esecutivo di gestione (PEG), come illustrato nel principio contabile applicato concernente la programmazione di bilancio, è il documento che permette di declinare in maggior dettaglio la programmazione operativa contenuta nel Piano Programma.

I contenuti del PEG, fermi restando i vincoli posti con l'approvazione del bilancio di previsione, sono la risultante di un processo interattivo e partecipato che coinvolge il Consiglio di Amministrazione e la Dirigenza dell'Ente e rappresentano lo strumento necessario ad integrare l'organo esecutivo con i responsabili dei servizi. Tale integrazione è finalizzata alla definizione degli obiettivi di gestione, all'assegnazione delle risorse necessarie al loro raggiungimento e alla successiva valutazione.

### **Il presente piano esecutivo di gestione:**

- è redatto per competenza e per cassa con riferimento al primo esercizio considerato nel bilancio di previsione;
- è redatto per competenza con riferimento a tutti gli esercizi considerati nel bilancio di previsione successivi al primo;
- ha natura previsionale e finanziaria;
- ha contenuto programmatico e contabile;
- può contenere dati di natura extracontabile;
- ha carattere autorizzatorio, poiché definisce le linee guida espresse dagli amministratori rispetto all'attività di gestione dei responsabili dei servizi e poiché le previsioni finanziarie in esso contenute costituiscono limite agli impegni di spesa assunti dai responsabili dei servizi;
- ha un'estensione temporale pari a quella del bilancio di previsione;
- ha rilevanza organizzativa, in quanto distingue le responsabilità di indirizzo, gestione e controllo ad esso connesse.

Il PEG facilita quindi la valutazione della fattibilità tecnica degli obiettivi definiti a livello politico, guida la gestione e responsabilizza sull'utilizzo delle risorse e sul raggiungimento dei risultati.

Inoltre costituisce un presupposto del controllo di gestione e un elemento portante dei sistemi di valutazione.

Il PEG contribuisce alla veridicità e attendibilità della parte previsionale del sistema di bilancio, poiché ne chiarisce e dettaglia i contenuti programmatici e contabili.

Il presente PEG è così strutturato:

<b>SEZIONE I</b>	<b>ORGANIGRAMMA E DOTAZIONE STRUMENTALE DELL'ENTE</b>
<b>SEZIONE II</b>	<b>AREE/CENTRI DI RESPONSABILITA'</b>
<b>SEZIONE III</b>	<b>BILANCIO DI PREVISIONE ANALITICO</b>

# SOMMARIO

<b>SEZIONE 1 – ORGANIGRAMMA E DOTAZIONE STRUMENTALE DELL’ENTE</b> .....	<b>4</b>
1.1. ORGANIGRAMMA.....	5
1.2. QUADRO GENERALE DELLE RISORSE STRUMENTALI.....	6
<b>SEZIONE 2 – AREE / CENTRI DI RESPONSABILITÀ</b> .....	<b>7</b>
2.1 - FUNZIONE SOCIO ASSISTENZIALE .....	9
<i>Centro di Responsabilità Area dell'Integrazione Socio Sanitaria</i> .....	10
Dotazione organica personale dipendente.....	13
Budget del Centro di responsabilità Area dell'Integrazione Socio Sanitaria.....	15
<i>Centro di Responsabilità Area Territoriale (Famiglia e Inclusione Sociale)</i> .....	22
Dotazione organica personale dipendente.....	25
Budget del Centro di responsabilità Area Territoriale.....	27
<i>Centro di Responsabilità Area Socio Educativa</i> .....	35
Dotazione organica personale dipendente.....	37
Budget del Centro di responsabilità Area Socio Educativa.....	38
2.2 - FUNZIONE GENERALE .....	40
<i>Centro di Responsabilità Area Amministrativo Contabile</i> .....	41
Dotazione organica personale dipendente.....	43
Budget del Centro di responsabilità Area Amministrativo Contabile .....	44
<b>SEZIONE 3 - BILANCIO DI PREVISIONE ANALITICO</b> .....	<b>49</b>

**SEZIONE 1 – ORGANIGRAMMA E DOTAZIONE STRUMENTALE DELL'ENTE**

# 1.1. ORGANIGRAMMA

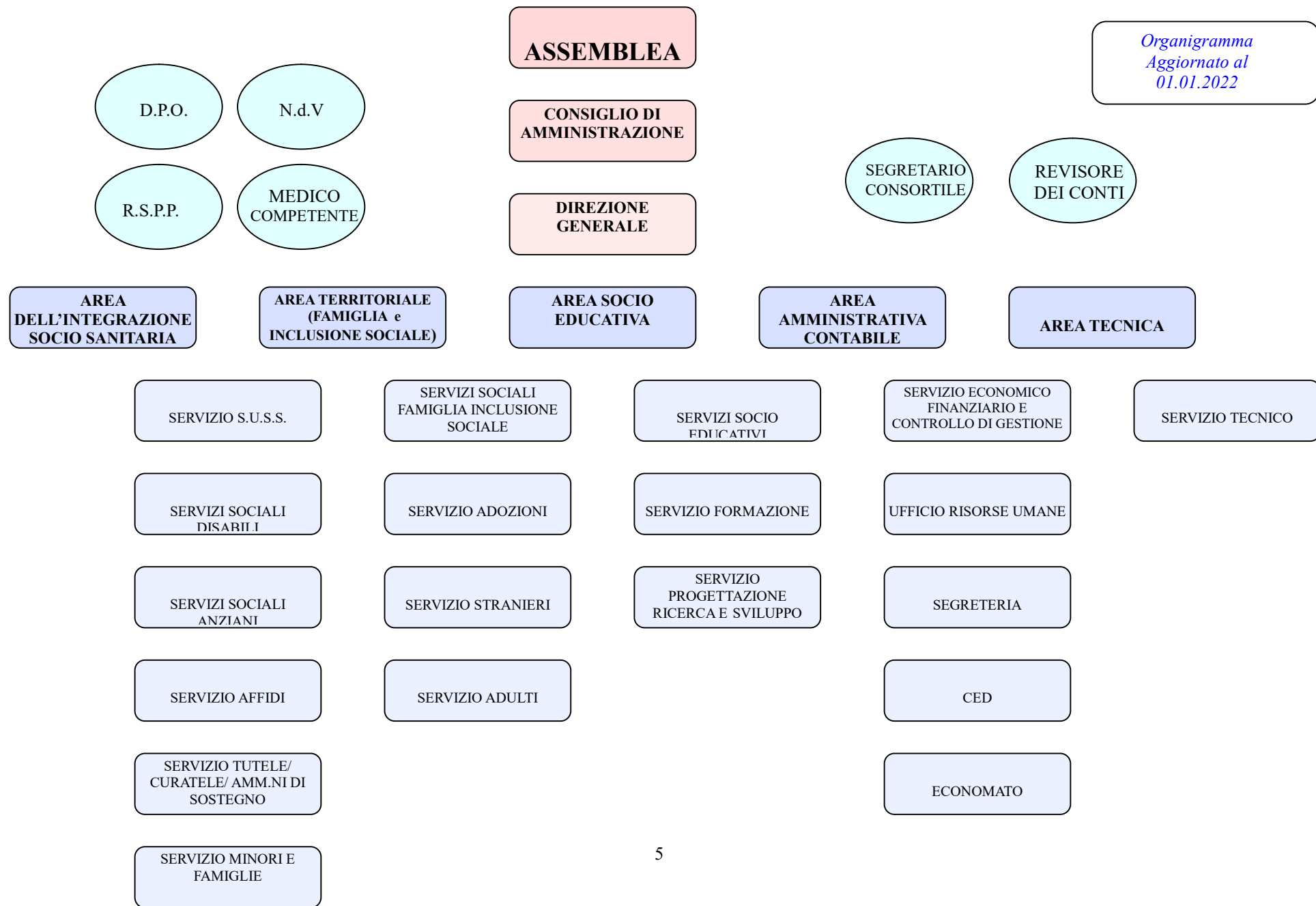

## 1.2 QUADRO GENERALE DELLE RISORSE STRUMENTALI

### ATTREZZATURE INFORMATICHE

Descrizione risorsa	Quantità
Centralino	1
Personal Computer Fissi	43
Personal Computer Portatili	32
Tablet	3
Monitor	47
Server	4
Hard Disk di Backup	32
Multifunzione a noleggio	8
Multifunzione (stampante, fax, scanner)	7
Stampante etichette protocollo	4
Sistema Firewall	2
Switch	20
Fax	1
Videoproiettori	3
Videoregistratori	3
Telecamere digitali	2
Rilevatori presenze con lettore badge e modem	9
Routerboard 1200	3
Lavagna Interattiva Multimediale su supporto carrello (LIM)	1

### AUTOMEZZI IN DOTAZIONE

Autoveicoli in proprietà	11
Autoveicoli in comodato	7
Autoveicoli a noleggio	2

**SEZIONE 2 – AREE / CENTRI DI RESPONSABILITÀ**

In questa sezione vengono riportati il Budget assegnato ad ogni Centro di Responsabilità con riferimento ad ogni servizio erogato e la Dotazione Organica.

Si prende in esame dapprima la Funzione Socio Assistenziale e successivamente la Funzione Generale.

I Centri di Responsabilità dell'Ente:

<b>Area/Centro di Responsabilità</b>	<b>Responsabile</b>	<b>Funzione</b>
Area dell'Integrazione Socio Sanitaria	Patrizia Marcacci	Socio Assistenziale
Area Territoriale (Famiglia e Inclusione Sociale)	Chiara Steila	Socio Assistenziale
Area Socio Educativa (con deleghe relative ad attività in altre aree)	Daniela Segato	Socio Assistenziale
Area Amministrativo Contabile	Patrizia Marcacci	Generale



## 2.1 - FUNZIONE SOCIO ASSISTENZIALE

Le finalità di questa funzione è quella di assicurare, in stretta integrazione con l'ASL BI, sostegno alle persone e alle famiglie in condizioni di difficoltà, promuovendo il coordinamento della rete e il coinvolgimento della comunità locale anche attraverso la programmazione e lo svolgimento delle attività di formazione degli operatori socio assistenziali.

Di seguito sono elencati i Macroservizi afferenti alla Funzione Socio Assistenziale.

101 - DOMICILIARITA' ANZIANI	108 - RILIEVO SANITARIO
102 - SOSTEGNO DISABILI E LORO FAMIGLIE	109 - FORMAZIONE DEGLI OPERATORI SOCIO ASSISTENZIALI
104 - SOSTEGNO FAMIGLIE E MINORI	113 - SERVIZIO CIVILE
105 - ADOZIONI	114 - INTEGRAZIONE SOCIO SANITARIA
106 - ADULTI	115 - ATTIVITA' EDUCATIVE DI FACILITAZIONE OCCUPAZIONALE
107 - SERVIZI PER LA FAMIGLIA	301 - SERVIZIO SOCIO ASSISTENZIALE SEDI TERRITORIALI

**Centro di Responsabilità  
Area dell'Integrazione Socio Sanitaria**

**Tabella riassuntiva dei servizi: corrispondenza alla Funzione e alle Missioni e i Programmi di Bilancio**

Macro servizio PEG		Servizio erogato		Missione	Programma	Funzione
101	DOMICILIARITA' ANZIANI	10101	TELESOCCORSO	12 - Diritti sociali, politiche sociali e famiglia	3 - Interventi per gli anziani	Socio Assistenziale
		10102	SPORTELLO ANZIANI	12 - Diritti sociali, politiche sociali e famiglia	3 - Interventi per gli anziani	
		10103	CENTRO DIURNO INTEGRATO "Tut'ì di" - CANDELO	12 - Diritti sociali, politiche sociali e famiglia	3 - Interventi per gli anziani	
		10104	INTERVENTI A SOSTEGNO DELLA DOMICILIARITA' ANZIANI	12 - Diritti sociali, politiche sociali e famiglia	3 - Interventi per gli anziani	
		10106	CENTRO PER LA MEMORIA	12 - Diritti sociali, politiche sociali e famiglia	3 - Interventi per gli anziani	
		10107	POLITICHE PER L'ASSISTENZA FAMILIARE			
		10108	SPORTELLO UNICO SOCIO SANITARIO (SUSS)	12 - Diritti sociali, politiche sociali e famiglia	7 - Programmazione e governo della rete dei servizi sociosanitari e sociali	
102	SOSTEGNO DISABILI E LORO FAMIGLIE	10202	SERVIZI TERRITORIALI PER DISABILI	12 - Diritti sociali, politiche sociali e famiglia	2 - Interventi per la disabilità	Socio Assistenziale
		10203	SERVIZI TERRITORIALI PER DISABILI - INTERVENTI A SOSTEGNO DELLA DOMICILIARITA'	12 - Diritti sociali, politiche sociali e famiglia	2 - Interventi per la disabilità	
		10204	INTEGRAZIONE SCOLASTICA DISABILI	4 - Istruzione e diritto allo studio	6 - Servizi ausiliari all'istruzione	
		10205	INTEGRAZIONE RETTE E ALTRI SERVIZI PER DISABILI	12 - Diritti sociali, politiche sociali e famiglia	2 - Interventi per la disabilità	

(segue)

Macro servizio PEG		Servizio erogato		Missione	Programma	Funzione	
104	SOSTEGNO FAMIGLIE E MINORI	10401	AFFIDI	12 - Diritti sociali, politiche sociali e famiglia	1 - Interventi per l'infanzia e i minori e per asili nido	Socio Assistenziale	
		10701	ATTIVITA' DI SUPPORTO SERVIZI PER LA FAMIGLIA	12 - Diritti sociali, politiche sociali e famiglia	1 - Interventi per l'infanzia e i minori e per asili nido		
107	SERVIZI PER LA FAMIGLIA	10702	SPAFI	12 - Diritti sociali, politiche sociali e famiglia	1 - Interventi per l'infanzia e i minori e per asili nido		
		10703	CASA DELL'AUTO AIUTO				
		10704	CENTRO PER LE FAMIGLIE "IL PATIO"	12 - Diritti sociali, politiche sociali e famiglia	1 - Interventi per l'infanzia e i minori e per asili nido		
108	RILIEVO SANITARIO	10801	COMMISSIONI INTEGRATE DI VALUTAZIONE				
		10802	TRASFERIMENTO SPESA RICOVERO MALATI PSICHIATRICI ED EX ART. 26 L. 833/78				
		10803	RIMBORSO ASL RILIEVO SANITARIO IN FAVORE DI DISABILI E MINORI	12 - Diritti sociali, politiche sociali e famiglia	1 - Interventi per l'infanzia e i minori e per asili nido		
112	EMERGENZA COVID-19	11201	EMERGENZA COVID-19	12 - Diritti sociali, politiche sociali e famiglia	2 - Interventi per la disabilità		
113	SERVIZIO CIVILE	11301	SERVIZIO CIVILE	12 - Diritti sociali, politiche sociali e famiglia	8 - Cooperazione e associazionismo		
206	VIGILANZA	20601	VIGILANZA SUI PRESIDI RESIDENZIALI E SEMIRESIDENZIALI				
301	SERVIZIO SOCIO ASSISTENZIALE SEDI TERRITORIALI	30110	UFFICIO PUBBLICHE TUTELE				

## Dotazione organica personale dipendente

### CENTRO DI RESPONSABILITA' Area dell'Integrazione Socio Sanitaria

Servizio/Ufficio	Qualifica funzionale/Figura professionale	Livello accesso	Livello al 01.01.2023	Risorse in servizio	da acquisire rif. PTFP	Tempo lavoro		% assegnazione all'Ufficio
						full time	part time	
Servizio Disabili	Istruttore Direttivo Assistente Sociale	Cat. D1	Cat. D1	1		1	0	50%
			Cat. D3	1		0	1	50%
			Cat. D1	0	1 T.D.	1	0	50%
			Cat. D2	1		0	1	50%
			Cat. D1	0	1	1	0	50%
				1		1	0	100%
				1		1	0	50%
				1		1	0	50%
				1		1	0	50%
	Istruttore Amministrativo	Cat. C1	Cat. C1	1		1	0	20%
Servizio Anziani	Istruttore Direttivo Assistente Sociale	Cat. D1	Cat. D1	1		1	0	50%
			Cat. D2	1		1	0	100%
			Cat. D3	1		0	1	50%

			Cat. D1	0	<b>1 T.D.</b>	1	0	50%
			Cat. D2	1		0	1	50%
			Cat. D1	0	<b>1</b>	1	0	50%
				1		1	0	50%
				1		1	0	50%
				1		1	0	50%
Istruttore Amministrativo	Cat. C1	Cat. C1	1		1	0	20%	
Servizio Affidi	Istruttore Direttivo Assistente Sociale	Cat. D1	Cat. D3	1		1	0	50%
Servizio Tutele Curatele Amministrazioni di Sostegno	Istruttore Direttivo Assistente Sociale	Cat. D1	Cat. D3	1		1	0	50%
	Istruttore Amministrativo	Cat. C1	Cat. C1	1		1	0	10%
Minori e Famiglie	Istruttore Educatore Professionale	Cat. C1	Cat. C3	1		0	1	100%

## Budget del Centro di responsabilità Area dell'Integrazione Socio Sanitaria

### BUDGET ENTRATA

Cod.	Servizio erogato	Capitolo	Descrizione capitolo	Anno 2023	Anno 2024	Anno 2025
10102	SPORTELLI ANZIANI	20101.02.0017	Sportello Anziani: trasferimento ASL	13.800,00	13.800,00	13.800,00
		20101.02.0045	Sportello Anziani Trasferimenti correnti da Consorzi di enti locali	950,00	950,00	950,00
10104	INTERVENTI A SOSTEGNO DELLA DOMICILIARITA' ANZIANI	20101.02.0121	L.R. 1/2004 Artt. 49 e 50 Interventi socio-sanitari a favore di anziani non autosufficienti - Trasferimenti correnti dalla Regione	262.000,00	262.000,00	262.000,00
		20101.02.0122	L.R. 10/2010 art. 2, comma 3, lett. b. Interventi socio-sanitari a favore di anziani non autosufficienti - Trasferimenti correnti dalla Regione	286.100,00	286.100,00	286.100,00
		20101.02.0123	Fondo per le non autosufficienze - Anziani - Trasferimenti correnti dalla Regione	900.000,00	900.000,00	900.000,00
		20101.03.0019	Home Care Premium HCP anziani - Trasferimenti da Enti di Previdenza per interventi a sostegno della domiciliarità	150.000,00	150.000,00	150.000,00
10202	SERVIZI TERRITORIALI PER DISABILI	20101.02.0027	Trasferimenti correnti da Consorzi di enti locali - Progetti vita indipendente disabili	40.000,00	40.000,00	40.000,00
		20101.02.0132	Contributi e trasferimenti dalle Aziende Sanitarie Locali per altre attività a rilievo sanitario - DISABILI	309.494,47	309.494,47	309.494,47
		20101.02.0280	L.R. 1/2004 Art. 9 a sostegno disabili e loro famiglie - Trasferimenti correnti dalla Regione	205.000,00	205.000,00	205.000,00
		20101.02.0282	L. 112/2016 Fondo per l'assistenza alle persone con disabilità grave prive di sostegno familiare "Dopo di noi"- Trasferimenti correnti dalla Regione	100.000,00	100.000,00	100.000,00
		20101.02.0289	Assistenza Disabili presso Centri Estivi - Trasferimenti correnti dai Comuni	30.000,00	30.000,00	30.000,00
		20101.03.0109	Home Care Premium HCP disabili - Trasferimenti da Enti di Previdenza per interventi a sostegno della domiciliarità	136.000,00	136.000,00	136.000,00

		30500.02.0248	Servizi Territoriali Disabili - Rimborso spese per utenze e tasse	12.500,00	12.500,00	12.500,00
--	--	---------------	---	-----------	-----------	-----------

Cod.	Servizio erogato	Capitolo	Descrizione capitolo	Anno 2023	Anno 2024	Anno 2025
10203	SERVIZI TERRITORIALI PER DISABILI - INTERVENTI A SOSTEGNO DELLA DOMICILIARITA'	20101.02.0281	Fondo per le non autosufficienze - Disabili - Trasferimenti correnti dalla Regione	345.000,00	345.000,00	345.000,00
10204	INTEGRAZIONE SCOLASTICA DISABILI	20101.02.0280	L.R. 1/2004 Art. 9 a sostegno disabili e loro famiglie - Trasferimenti correnti dalla Regione	18.000,00	18.000,00	18.000,00
		20101.02.0290	Trasferimenti correnti da Amministrazioni Locali per servizio assistenza specialistica alunni disabili	209.623,68	209.623,68	209.623,68
10205	INTEGRAZIONE RETTE E ALTRI SERVIZI PER DISABILI	20101.02.0225	Trasferimento Regionale Fondi ex O.P. ed ex ART. 26 L. 833/78	30.000,00	30.000,00	30.000,00
		20101.02.0270	Fondi specifici da Comuni per integrazione rette e altri servizi per disabili	533.122,44	533.122,44	533.122,44
		30100.02.0500	Partecipazione al costo del servizio Trasporto Disabili	9.000,00	9.000,00	9.000,00
10701	ATTIVITA' DI SUPPORTO SERVIZI PER LA FAMIGLIA	20101.02.0018	Servizi per la Famiglia: trasferimento ASL	48.000,00	48.000,00	48.000,00
10702	SPAF!	20101.02.0101	SPAF: Contributo da Comune di Candelo	5.900,00	5.900,00	5.900,00
10704	CENTRO PER LE FAMIGLIE "IL PATIO"	20101.02.0074	Trasferimenti correnti da Regione - Centri per le Famiglie	25.000,00	25.000,00	25.000,00
			<b>Totale entrata</b>	<b>3.669.490,59</b>	<b>3.669.490,59</b>	<b>3.669.490,59</b>



## BUDGET SPESA

Cod.	Servizio erogato	Capitolo	Descrizione capitolo	Cop. FPV	Anno 2023	Anno 2024	Anno 2025
10101	TELESOCCORSO	12031.03.4000	Telesoccorso: prestazione di servizi		22.550,00	22.550,00	22.550,00
10102	SPORTELLLO ANZIANI	12031.02.4235	Sportello anziani:Tassa smaltimento rifiuti solidi urbani		400,00	400,00	400,00
		12031.03.4233	Sportello anziani: Servizi ausiliari		2.849,77	2.800,00	2.800,00
		12031.03.4234	Sportello anziani: Utenze e canoni		5.800,00	5.800,00	5.800,00
		12031.03.4202	Sportello anziani: utilizzo beni di terzi		14.500,00	14.500,00	14.500,00
		12031.04.4211	Sportello anziani: Trasferimenti (Patto di sussidiarietà)		60.000,00	60.000,00	60.000,00
10104	INTERVENTI A SOSTEGNO DELLA DOMICILIARITA' ANZIANI	12031.01.2440	Personale Interventi per gli anziani - Retribuzioni lorde		26.100,00	26.100,00	26.100,00
		12031.01.2441	Personale Interventi per per gli anziani - Contributi sociali a carico dell'ente		7.600,00	7.600,00	7.600,00
		12031.02.2442	Personale Interventi per gli anziani - IRAP		2.400,00	2.400,00	2.400,00
		12031.03.4251	Home Care Premium HCP anziani - prestazione di servizi		120.000,00	120.000,00	120.000,00
		12031.03.4677	Letti di sollievo anziani non autosufficienti (GRAVI)		9.000,00	9.000,00	9.000,00
		12031.03.4688	Letti di sollievo anziani non autosufficienti (GRAVISSIMI)		6.000,00	6.000,00	6.000,00
		12031.04.4250	Interventi socio sanitari a sostegno di anziani non autosufficienti: trasferimenti	X	923.050,00	0,00	0,00
		12031.04.4290	Interventi per gli anziani - Trasferimento fondi regionali al Comune di Biella		230.000,00	230.000,00	230.000,00
		12031.04.4377	FNA Fondo per le non autosufficienze - Interventi a favore di ANZIANI (GRAVI)		377.300,00	377.300,00	377.300,00
		12031.04.4377	FNA Fondo per le non autosufficienze - Interventi a favore di ANZIANI (GRAVI)	X	418.253,00	0,00	0,00
		12031.04.4388	FNA Fondo per le non autosufficienze - Interventi a favore di ANZIANI (GRAVISSIMI)		392.700,00	392.700,00	392.700,00
		12031.04.4388	FNA Fondo per le non autosufficienze - Interventi a favore di ANZIANI (GRAVISSIMI)	X	425.665,00	0,00	0,00

Cod.	Servizio erogato	Capitolo	Descrizione capitolo	Cop. FPV	Anno 2023	Anno 2024	Anno 2025
10202	SERVIZI TERRITORIALI PER DISABILI	12021.01.4573	Personale Interventi per la disabilità - Retribuzioni lorde		25.800,00	25.800,00	25.800,00
		12021.01.4574	Personale Interventi per la disabilità - Contributi sociali a carico dell'ente		7.300,00	7.300,00	7.300,00
		12021.02.4575	Personale Interventi per la disabilità - IRAP		2.300,00	2.300,00	2.300,00
		12021.02.4590	Tassa smaltimento rifiuti solidi urbani - Sede Servizi Territoriali Disabili		500,00	500,00	500,00
		12021.03.4517	Centri diurni socio riabilitativi per minori		36.000,00	36.000,00	36.000,00
		12021.03.4521	Home Care Premium HCP disabili - prestazione di servizi		116.000,00	116.000,00	116.000,00
		12021.03.4540	SAD Servizio di Assistenza Domiciliare DISABILI		216.425,34	216.425,34	216.425,34
		12021.03.4545	Servizio di Educativa DISABILI		380.719,92	380.719,92	380.719,92
		12021.03.4585	Servizi Territoriali per Disabili - Utenze e canoni		12.000,00	12.000,00	12.000,00
		12021.03.4595	Progetto Dopo di Noi - vita autonoma disabili - Prestazione di servizi		41.143,20	41.143,20	41.143,20
		12021.04.4512	Servizi Territoriali per Disabili - Trasferimenti		7.400,00	7.400,00	7.400,00
		12021.04.4565	Progetti di Vita Indipendente a sostegno di persone con disabilità - trasferimenti		48.000,00	48.000,00	48.000,00
		12021.04.4569	Progetto VIVA a sostegno persone disabili - Trasferimenti a istituzioni Sociali Private		26.000,00	0,00	0,00
		12021.04.4592	Progetto Dopo di Noi - vita autonoma disabili		58.856,80	58.856,80	58.856,80
		12021.10.4513	Servizi Territoriali per Disabili - Assicurazioni affidamenti		500,00	500,00	500,00

<b>Cod.</b>	<b>Servizio erogato</b>	<b>Capitolo</b>	<b>Descrizione capitolo</b>	<b>Cop. FPV</b>	<b>Anno 2023</b>	<b>Anno 2024</b>	<b>Anno 2025</b>
10203	SERVIZI TERRITORIALI PER DISABILI - INTERVENTI A SOSTEGNO DELLA DOMICILIARITA'	12021.04.4277	FNA Fondo per le non autosufficienze - Interventi a favore di disabili (GRAVI) di età inferiore 65 anni		159.000,00	159.000,00	159.000,00
		12021.04.4277	FNA Fondo per le non autosufficienze - Interventi a favore di disabili (GRAVI) di età inferiore 65 anni	X	171.574,00	0,00	0,00
		12021.04.4288	FNA Fondo per le non autosufficienze - Interventi a favore di disabili (GRAVISSIMI) di età inferiore 65 anni	X	84.429,00	0,00	0,00
		12021.04.4288	FNA Fondo per le non autosufficienze - Interventi a favore di disabili (GRAVISSIMI) di età inferiore 65 anni		106.000,00	106.000,00	106.000,00
10204	INTEGRAZIONE SCOLASTICA DISABILI	04061.04.4505	Integrazione scolastica alunni disabili - trasferimenti ad Istituzioni scolastiche		18.000,00	18.000,00	18.000,00
		04061.03.4500	Integrazione scolastica alunni disabili - prestazione di servizi		209.623,68	209.623,68	209.623,68
10205	INTEGRAZIONE RETTE E ALTRI SERVIZI PER DISABILI	12021.03.4532	Integrazione rette presidi disabili - prestazione di servizi		800.000,00	800.000,00	800.000,00
		12021.03.4584	Servizio trasporto disabili		125.000,00	125.000,00	125.000,00
		12021.04.2255	Fondi Regionali ex O.P.: Trasferimenti correnti a Comuni		15.000,00	15.000,00	15.000,00
		20021.10.9500	FCDE Partecipazione al costo trasporto disabili		3.072,60	3.072,60	3.072,60
10401	AFFIDI	12011.01.3701	Personale Affidi - retribuzioni lorde		25.950,00	25.950,00	25.950,00
		12011.01.3702	Personale Affidi - contributi a carico dell'ente		8.200,00	8.200,00	8.200,00
		12011.02.3703	Personale Affidi - IRAP		2.580,00	2.580,00	2.580,00

<b>Cod.</b>	<b>Servizio erogato</b>	<b>Capitolo</b>	<b>Descrizione capitolo</b>	<b>Cop. FPV</b>	<b>Anno 2023</b>	<b>Anno 2024</b>	<b>Anno 2025</b>
10701	ATTIVITA' DI SUPPORTO SERVIZI PER LA FAMIGLIA	12011.01.4770	Personale Minori e Famiglie - Retribuzioni lorde		15.900,00	15.900,00	15.900,00
		12011.01.4771	Personale Minori e Famiglie - Contributi sociali a carico dell'ente		4.200,00	4.200,00	4.200,00
		12011.02.4712	Servizi per la Famiglia: Tassa e/o tariffa smaltimento rifiuti solidi urbani		2.700,00	2.700,00	2.700,00
		12011.02.4772	Personale Minori e Famiglie - IRAP		2.800,00	2.800,00	2.800,00
		12011.03.4710	Servizi per la Famiglia: acquisto di beni di consumo		600,00	600,00	600,00
		12011.03.4711	Servizi per la Famiglia: utilizzo beni di terzi		25.200,00	18.000,00	18.000,00
		12011.03.4780	SPF - Manutenzione ordinaria e riparazioni		5.200,00	5.200,00	5.200,00
		12011.03.4782	SPF - Servizi ausiliari per il funzionamento dell'ente		13.000,00	13.000,00	13.000,00
		12011.03.4788	Servizi per la Famiglia: Utenze e canoni		16.800,00	16.800,00	16.800,00
10702	SPAF!	12011.03.4752	Psicologia scolastica: Prestazione di servizi		5.900,00	5.900,00	5.900,00
		12011.03.4700	SPAF!: Prestazione di servizi		35.400,00	33.900,00	33.900,00
10703	CASA DELL'AUTO AIUTO	12011.04.4789	Casa dell'auto aiuto: trasferimenti a istituzioni sociali private		2.200,00	2.200,00	2.200,00
		12011.03.4784	CASA DELL'AUTO AIUTO - Servizi ausiliari per il funzionamento dell'ente		8.300,00	0,00	0,00
10704	CENTRO PER LE FAMIGLIE "IL PATIO"	12011.03.4709	PROGETTO GE.CO.		12.200,00	12.200,00	12.200,00
		12011.03.4701	ISTITUZIONE NUOVI SERVIZI PER LE FAMIGLIE EX ART. 42 (L.R. 1/2004)		41.600,00	41.600,00	41.600,00

Cod.	Servizio erogato	Capitolo	Descrizione capitolo	Cop. FPV	Anno 2023	Anno 2024	Anno 2025
10803	RIMBORSO ASL RILIEVO SANITARIO IN FAVORE DI DISABILI E MINORI	12011.04.5000	Attività a rilievo sanitario: trasferimenti		28.000,00	28.000,00	28.000,00
11301	SERVIZIO CIVILE	12081.04.2810	Servizio Civile		2.000,00	2.000,00	2.000,00
11401	INTEGRAZIONE SOCIO SANITARIA	12071.01.2781	Personale Servizio Sociale Professionale Area dell'Integrazione Socio Sanitaria - Retribuzioni		107.660,00	107.660,00	107.660,00
		12071.01.2782	Personale Servizio Sociale Professionale Area dell'Integrazione Socio Sanitaria - Contributi sociali a carico dell'ente		29.600,00	29.600,00	29.600,00
		12071.01.4571	Personale Amministrativo Servizi Integrativi - Retribuzioni lorde		47.600,00	47.600,00	47.600,00
		12071.01.4572	Personale Amministrativo Servizi Integrativi - Contributi sociali a carico dell'ente		13.400,00	13.400,00	13.400,00
		12071.02.2783	IRAP Personale Servizio Sociale Professionale Area dell'Integrazione Socio Sanitaria		5.150,00	5.150,00	5.150,00
		12071.02.4570	IRAP Personale Amministrativo Servizi Integrativi		4.200,00	4.200,00	4.200,00
<b>Totale spesa</b>					<b>6.181.152,31</b>	<b>4.115.131,54</b>	<b>4.115.131,54</b>

**Centro di Responsabilità  
Area Territoriale (Famiglia e Inclusione Sociale)**

**Tabella riassuntiva dei servizi: corrispondenza alla Funzione e alle Missioni e i Programmi di Bilancio**

Macroservizio PEG		Servizio erogato		Missione	Programma	Funzione
103	INSERIMENTI LAVORATIVI PER ADULTI	10301	SERVIZIO APPOGGIO EDUCATIVO PER INSERIMENTO LAVORATIVO	12 - Diritti sociali, politiche sociali e famiglia	4 - Interventi per soggetti a rischio di esclusione sociale	Socio Assistenziale
104	SOSTEGNO FAMIGLIE E MINORI	10403	INTERVENTI A FAVORE DI MINORI NON RICONOSCIUTI (COMPETENZE EX PROVINCIA)	12 - Diritti sociali, politiche sociali e famiglia	1 - Interventi per l'infanzia e i minori e per asili nido	
		10404	EQUIPE MULTIDISCIPLINARE			
		10406	INTERVENTI ECONOMICI A FAVORE DI MINORI E FAMIGLIE	12 - Diritti sociali, politiche sociali e famiglia	1 - Interventi per l'infanzia e i minori e per asili nido	
		10407	INTERVENTI A FAVORE DI MINORI STRANIERI NON ACCOMPAGNATI	12 - Diritti sociali, politiche sociali e famiglia	1 - Interventi per l'infanzia e i minori e per asili nido	
105	ADOZIONI	10501	ADOZIONI	12 - Diritti sociali, politiche sociali e famiglia	1 - Interventi per l'infanzia e i minori e per asili nido	
106	ADULTI	10601	SOSTEGNO ALLE DONNE IN DIFFICOLTA'	12 - Diritti sociali, politiche sociali e famiglia	4 - Interventi per soggetti a rischio di esclusione sociale	
		10602	ACCOGLIENZA PLURALE PER ADULTI IN SITUAZIONE DI POVERTA' ESTREMA	12 - Diritti sociali, politiche sociali e famiglia	4 - Interventi per soggetti a rischio di esclusione sociale	
		10604	INTERVENTI A CONTRASTO DISAGIO SOCIALE ED ECONOMICO	12 - Diritti sociali, politiche sociali e famiglia	4 - Interventi per soggetti a rischio di esclusione sociale	
		10605	INTERVENTI A FAVORE DEGLI STRANIERI	12 - Diritti sociali, politiche sociali e famiglia	4 - Interventi per soggetti a rischio di esclusione sociale	
		10606	INTERVENTI PER IL DIRITTO ALLA CASA			
115	ATTIVITA' EDUCATIVE DI FACILITAZIONE OCCUPAZIONALE	11501	ATTIVITA' EDUCATIVE DI FACILITAZIONE OCCUPAZIONALE	12 - Diritti sociali, politiche sociali e famiglia	2 - Interventi per la disabilità 4 - Interventi per soggetti a rischio di esclusione sociale	

(segue)

Macroservizio PEG		Servizio erogato		Missione	Programma	Funzione
301	SERVIZIO SOCIO ASSISTENZIALE SEDI TERRITORIALI	30101	ATTIVITA' DI SUPPORTO SERVIZI TERRITORIALI	12 - Diritti sociali, politiche sociali e famiglia	7 - Programmazione e governo della rete dei servizi sociosanitari e sociali	Socio Assistenziale
		30102	ASSISTENZA SOCIALE TERRITORIALE	12 - Diritti sociali, politiche sociali e famiglia	7 - Programmazione e governo della rete dei servizi sociosanitari e sociali	
		30103	INTERVENTI A FAVORE DEI MINORI	12 - Diritti sociali, politiche sociali e famiglia	1 - Interventi per l'infanzia e i minori e per asili nido	
		30104	ASSISTENZA ECONOMICA	12 - Diritti sociali, politiche sociali e famiglia	4 - Interventi per soggetti a rischio di esclusione sociale	
		30105	SAD - SERVIZIO ASSISTENZA DOMICILIARE	12 - Diritti sociali, politiche sociali e famiglia	3 - Interventi per gli anziani	
		30106	SERVIZIO INSERIMENTI LAVORATIVI	12 - Diritti sociali, politiche sociali e famiglia	4 - Interventi per soggetti a rischio di esclusione sociale	
		30107	INTEGRAZIONE RETTE E ALTRI INTERVENTI A FAVORE DI PERSONE ANZIANE	12 - Diritti sociali, politiche sociali e famiglia	3 - Interventi per gli anziani	
		30109	ALTRI SERVIZI A DOMANDA INDIVIDUALE	12 - Diritti sociali, politiche sociali e famiglia	1 - Interventi per l'infanzia e i minori e per asili nido	
		30111	SERVIZIO DI ACCOMPAGNAMENTO ALL'ABITARE			



## Dotazione organica personale dipendente

### CENTRO DI RESPONSABILITA' Area Territoriale (Famiglia Inclusione Sociale)

Servizio/Ufficio	Qualifica funzionale/Figura professionale	Livello accesso	Livello al 01.01.2023	Risorse in servizio	da acquisire rif. PTFP	Tempo lavoro		% assegnazione all'Ufficio	
						full time	part time		
Famiglia Inclusione Sociale	Istruttore Direttivo Assistente Sociale (Responsabile con P.O. e Vicedirezione)	Cat. D1	Cat. D3	1		1	0	65%	
	Istruttore Direttivo Assistente Sociale	Cat. D1	Cat. D3						100%
			Cat. D1	1		1	0	100%	
			Cat. D1	1		1	0	100%	
			Cat. D1			1	0	100%	
	Operatore Socio Sanitario	Cat. B1	Cat. B6	1		1	0	100%	
			Cat. B6	1		0	1	100%	
			Cat. B5	2		2	0	100%	
4					4	0	100%		
Servizio Adozioni	Istruttore Direttivo Assistente Sociale (Responsabile con P.O. e Vicedirezione)	Cat. D1	Cat. D3	1		1	0	5%	
	Istruttore Direttivo Assistente Sociale	Cat. D1	Cat. D3	1		0	1	100%	
Servizio Stranieri	Istruttore Direttivo Assistente Sociale (Responsabile con P.O. e Vicedirezione)	Cat. D1	Cat. D3	1		1	0	10%	
	Istruttore Direttivo	Cat. D1	Cat. D3	1		0	1	100%	

	Istruttore Amministrativo	Cat. C1	Cat. C1	0	<b>1 T.D.</b>	1	0	100%
Servizio Adulti	Istruttore Direttivo Assistente Sociale (Responsabile con P.O. e Vicedirezione)	Cat. D1	Cat. D3	1		1	0	20%
	Istruttore Direttivo	Cat. D1	Cat. D4	1		1	0	95%

**Budget del Centro di responsabilità Area Territoriale**  
**BUDGET ENTRATA**

<b>Cod.</b>	<b>Servizio erogato</b>	<b>Capitolo</b>	<b>Descrizione capitolo</b>	<b>Anno 2023</b>	<b>Anno 2024</b>	<b>Anno 2025</b>
10406	INTERVENTI ECONOMICI A FAVORE DI MINORI E FAMIGLIE	20101.02.0029	Trasferimenti correnti da Regione - Adozioni difficili	5.000,00	5.000,00	5.000,00
10407	INTERVENTI A FAVORE DI MINORI STRANIERI NON ACCOMPAGNATI	20101.01.0048	Trasferimenti correnti da Amministrazioni Centrali per Minori Stranieri non Accompagnati (MSNA)	52.000,00	52.000,00	52.000,00
10601	SOSTEGNO ALLE DONNE IN DIFFICOLTA'	20101.02.0460	Interventi in favore di donne vittime di violenza - Trasferimenti da Comuni consorziati	3.000,00	3.000,00	3.000,00
		30500.02.0461	Centro Antiviolenza - rimborso da CISSABO per utilizzo locali	3.330,00	3.330,00	3.330,00
10602	ACCOGLIENZA PLURALE PER ADULTI IN SITUAZIONE DI POVERTA' ESTREMA	20101.02.0106	Interventi in favore di adulti in situazione di poverta' estrema - Trasferimenti da Comuni consorziati	3.000,00	3.000,00	3.000,00
		20101.02.0206	Trasferimenti correnti da Consorzi di enti locali - Accoglienza plurale adulti	7.066,00	7.066,00	7.066,00
10604	INTERVENTI A CONTRASTO DISAGIO SOCIALE ED ECONOMICO	20101.02.0146	Contributi per servizio Idrico ATO 2 Piemonte	126.000,00	126.000,00	126.000,00
10605	INTERVENTI A FAVORE DEGLI STRANIERI	20101.01.0047	Trasferimenti correnti da Amministrazioni Centrali per interventi a favore degli stranieri	685.536,37	685.536,37	685.536,37
11501	ATTIVITA' EDUCATIVE DI FACILITAZIONE OCCUPAZIONALE	20101.02.0466	Attività educative di facilitazione occupazionale - Trasferimenti correnti da Comuni	5.000,00	5.000,00	5.000,00

Cod.	Servizio erogato	Capitolo	Descrizione capitolo	Anno 2023	Anno 2024	Anno 2025
30101	ATTIVITA' DI SUPPORTO SERVIZI TERRITORIALI	20101.02.0622	Trasferimenti correnti da Comuni per Servizi Sociali aggiuntivi	118.626,01	118.626,01	118.626,01
		20101.02.0637	CUP E24H22000280001 PNRR - MISSIONE 5.C2 LINEA DI INTERVENTO 1.1 SUB 1.1.4 - RAFFORZAMENTO SERVIZI SOCIALI E PREVENZIONE DEL BURN OUT OPERATORI SOCIALI Trasferimenti da CISSABO	24.463,00	24.463,00	24.463,00
		30500.02.0641	SST Rimborsi, recuperi e restituzioni di somme non dovute o incassate in eccesso	1.000,00	1.000,00	1.000,00
30103	INTERVENTI A FAVORE DEI MINORI	20101.02.0066	Trasferimenti correnti da Regione - Minori - Programma PIPPI prevenzione allontanamenti familiari	25.000,00	0,00	0,00
		20101.02.0136	Contributi e trasferimenti dalle Aziende Sanitarie Locali per altre attività a rilievo sanitario: SST Minori	65.000,00	65.000,00	65.000,00
		20101.02.0631	CUP E24H22000260001 PNRR - MISSIONE 5.C2 LINEA DI INTERVENTO 1.1 SUB 1.1.1 - Sostegno alle capacità' genitoriali e prevenzione della vulnerabilità delle famiglie e dei bambini Trasferimenti da CISSABO	69.250,00	69.250,00	0,00
		30500.02.0603	SST - Interventi a favore di minori - Rimborsi, recuperi e restituzioni di somme non dovute o incassate in eccesso	2.500,00	2.500,00	2.500,00
30105	SAD - SERVIZIO ASSISTENZA DOMICILIARE	20101.02.0610	Rimborso ADI: trasferimenti da ASL per altre attività a rilievo sanitario	38.000,00	38.000,00	38.000,00
		30100.02.0644	SST - Partecipazione al costo dei servizi di assistenza domiciliare	40.000,00	40.000,00	40.000,00
		30100.02.0645	SST - Partecipazione al costo Pasti SAD	135.000,00	135.000,00	135.000,00
30107	ALTRI INTERVENTI A FAVORE DI PERSONE ANZIANE	30500.02.0641	SST Rimborsi, recuperi e restituzioni di somme non dovute o incassate in eccesso	8.000,00	8.000,00	8.000,00
<b>Totale entrata</b>				<b>1.416.771,38</b>	<b>1.391.771,38</b>	<b>1.322.521,38</b>

## BUDGET SPESA

<b>Cod.</b>	<b>Servizio erogato</b>	<b>Capitolo</b>	<b>Descrizione capitolo</b>	<b>Cop. FPV</b>	<b>Anno 2023</b>	<b>Anno 2024</b>	<b>Anno 2025</b>
10406	INTERVENTI ECONOMICI A FAVORE DI MINORI E FAMIGLIE	12011.04.3502	Altri trasferimenti a favore di minori		3.500,00	3.500,00	3.500,00
10407	INTERVENTI A FAVORE DI MINORI STRANIERI NON ACCOMPAGNATI	12011.02.3403	Personale MSNA - IRAP		1.300,00	1.300,00	1.300,00
		12011.01.3402	Personale MSNA - contributi a carico dell'ente		4.200,00	4.200,00	4.200,00
		12011.04.4759	Minori Stranieri non Accompagnati (MSNA) - Trasferimenti		10.000,00	10.000,00	10.000,00
		12011.01.3401	Personale MSNA - retribuzioni lorde		13.000,00	13.000,00	13.000,00
		12011.03.4755	Assistenza sociale residenziale e semiresidenziale per Minori Stranieri non Accompagnati (MSNA)		100.000,00	100.000,00	100.000,00
10501	ADOZIONI	12011.02.3903	Personale Adozioni - IRAP		1.400,00	1.400,00	1.400,00
		12011.01.3902	Personale Adozioni - contributi a carico dell'ente		4.650,00	4.650,00	4.650,00
		12011.01.3901	Personale Adozioni - retribuzioni lorde		14.500,00	14.500,00	14.500,00
10601	SOSTEGNO ALLE DONNE IN DIFFICOLTA'	12041.04.4646	Interventi in favore di donne vittime di violenza - trasferimenti al CISSABO		1.500,00	1.500,00	1.500,00

<b>Cod.</b>	<b>Servizio erogato</b>	<b>Capitolo</b>	<b>Descrizione capitolo</b>	<b>Cop. FPV</b>	<b>Anno 2023</b>	<b>Anno 2024</b>	<b>Anno 2025</b>
10602	ACCOGLIENZA PLURALE PER ADULTI IN SITUAZIONE DI POVERTA' ESTREMA	12041.01.2501	Personale Inclusione Sociale - Retribuzioni lorde		25.500,00	25.500,00	25.500,00
		12041.01.2502	Personale Inclusione Sociale - Contributi sociali a carico dell'ente		8.250,00	8.250,00	8.250,00
		12041.02.2503	Personale Inclusione Sociale - IRAP		2.600,00	2.600,00	2.600,00
		12041.03.2028	Centro di accoglienza persone senza fissa dimora - Utilizzo beni di terzi		10.270,00	10.270,00	10.270,00
		12041.04.2029	Centro di accoglienza persone senza fissa dimora - Trasferimenti ad Istituzioni sociali private		115.000,00	115.000,00	115.000,00
		12041.04.2030	Interventi a favore di persone senza fissa dimora		9.000,00	9.000,00	9.000,00
		12041.04.2059	Centro di accoglienza persone senza fissa dimora - Trasferimenti a CISSABO		700,00	700,00	700,00
10604	INTERVENTI A CONTRASTO DISAGIO SOCIALE ED ECONOMICO	12041.04.4670	Interventi a contrasto disagio sociale ed economico - trasferimenti		74.000,00	74.000,00	74.000,00
		12041.04.4675	Interventi a contrasto disagio sociale ed economico - trasferimenti ad Amministrazioni Locali		52.000,00	52.000,00	52.000,00
		12041.04.4693	Interventi a contrasto disagio sociale ed economico - trasferimenti ad Istituzioni Sociali private		2.300,00	2.300,00	2.300,00

<b>Cod.</b>	<b>Servizio erogato</b>	<b>Capitolo</b>	<b>Descrizione capitolo</b>	<b>Cop. FPV</b>	<b>Anno 2023</b>	<b>Anno 2024</b>	<b>Anno 2025</b>
10605	INTERVENTI A FAVORE DEGLI STRANIERI	12041.01.2411	Personale Amministrativo Inclusione Sociale - Retribuzioni lorde		23.800,00	23.800,00	23.800,00
		12041.01.2412	Personale Amministrativo Inclusione Sociale - Contributi sociali a carico dell'ente		6.700,00	6.700,00	6.700,00
		12041.02.2413	Personale Amministrativo Inclusione Sociale - IRAP		2.100,00	2.100,00	2.100,00
		12041.03.4599	Interventi in favore degli stranieri - prestazione di servizi		3.000,00	3.000,00	3.000,00
		12041.03.4647	Interventi in favore degli stranieri - prestazione di servizi		655.736,37	655.736,37	655.736,37
11501	ATTIVITA' EDUCATIVE DI FACILITAZIONE OCCUPAZIONALE	12021.03.4620	Attività educative di facilitazione occupazionale disabili - Prestazione di servizi		23.365,00	23.365,00	23.365,00
		12021.04.4621	Contributi per attività educative di facilitazione occupazionale disabili - Trasferimenti		3.000,00	3.000,00	3.000,00
		12021.04.4622	Attività educative di facilitazione occupazionale disabili - trasferimenti per rimborso spese assicurative e medico del lavoro		500,00	500,00	500,00
		12041.03.4660	Attività educative di facilitazione occupazionale adulti - Prestazione di servizi		33.000,00	33.000,00	33.000,00
		12041.04.4661	Contributi per attività educative di facilitazione occupazionale adulti - trasferimenti		17.500,00	17.500,00	17.500,00
		12041.04.4662	Attività educative di facilitazione occupazionale adulti - trasferimenti per rimborso spese assicurative e medico del lavoro		710,00	710,00	710,00

Cod.	Servizio erogato	Capitolo	Descrizione capitolo	Cop. FPV	Anno 2023	Anno 2024	Anno 2025
30101	ATTIVITA' DI SUPPORTO SERVIZI TERRITORIALI	01101.01.6628	SST - Buoni pasto personale		21.000,00	21.000,00	21.000,00
		12071.01.6001	SST Personale Amministrativo e di Segreteria - Retribuzioni lorde		12.100,00	12.100,00	12.100,00
		12071.01.6002	SST Personale Amministrativo e di Segreteria - Contributi effettivi a carico dell'ente		3.800,00	3.800,00	3.800,00
		12071.01.6601	Personale Servizio Sociale Professionale - Retribuzioni		154.860,00	154.860,00	154.860,00
		12071.01.6611	Personale Servizio Sociale Professionale - Contributi sociali a carico dell'ente		49.000,00	49.000,00	49.000,00
		12071.02.6003	SST IRAP Personale Amministrativo e di Segreteria		1.200,00	1.200,00	1.200,00
		12071.02.6523	SST: Imposte e tasse (Tassa di circolazione dei veicoli a motore)		2.400,00	2.400,00	2.400,00
		12071.02.6528	Servizi Sociali Territoriali - Imposta di registro e di bollo		500,00	500,00	500,00
		12071.02.6529	Tassa smaltimento rifiuti solidi urbani - sedi territoriali		800,00	800,00	800,00
		12071.02.6621	IRAP Personale Servizio Sociale Professionale		12.700,00	12.700,00	12.700,00
		12071.02.6775	IRAP Personale da agenzie di lavoro interinale		3.000,00	0,00	0,00
		12071.03.6200	SST - Servizi informatici		1.200,00	1.200,00	1.200,00
		12071.03.6377	CUP E24H22000280001 PNRR - MISSIONE 5.C2 LINEA DI INTERVENTO 1.1 SUB 1.1.4 - RAFFORZAMENTO SERVIZI SOCIALI E PREVENZIONE DEL BURN OUT OPERATORI SOCIALI Prestazione servizi		24.463,00	24.463,00	24.463,00
		12071.03.6503	Servizi Sociali Territoriali: Acquisto beni di consumo		33.000,00	33.000,00	33.000,00
		12071.03.6519	Servizi Sociali Territoriali: utilizzo beni di terzi		53.000,00	53.000,00	53.000,00
		12071.03.6550	SST - Servizio Sociale Professionale		244.728,00	234.728,00	234.728,00
		12071.03.6553	SST - Supporto amministrativo		83.255,00	83.255,00	83.255,00
		12071.03.6755	Segreteria Servizio Sociale - acquisto di servizi da agenzie di lavoro interinale		36.000,00	0,00	0,00
		12071.03.6781	SST - Gestione del personale: sistema rilevazione presenze		2.700,00	2.700,00	2.700,00
		12071.03.6803	SST - Servizi ausiliari per il funzionamento dell'ente		25.000,00	25.000,00	25.000,00
		12071.03.6805	SST - Servizi amministrativi		5.000,00	5.000,00	5.000,00
		12071.03.6817	SST - Utenze e canoni		46.200,00	45.000,00	45.000,00
		12071.03.6880	SST - Manutenzione ordinaria e riparazioni		33.000,00	33.000,00	33.000,00
12071.09.6000	Rimborso spese per interventi sul territorio		700,00	700,00	700,00		



		12071.10.6700	SST - Premi di assicurazione contro i danni		10.000,00	10.000,00	10.000,00
--	--	---------------	---	--	-----------	-----------	-----------

Cod.	Servizio erogato	Capitolo	Descrizione capitolo	Cop. FPV	Anno 2023	Anno 2024	Anno 2025
30102	ASSISTENZA SOCIALE TERRITORIALE	12071.04.6595	SST - Rimborsi ad associazioni di volontariato per Interventi a favore dell'utenza		6.000,00	6.000,00	6.000,00
30103	INTERVENTI A FAVORE DEI MINORI	12011.03.6311	CUP E24H22000260001 PNRR - MISSIONE 5.C2 LINEA DI INTERVENTO 1.1 SUB 1.1.1 - SOSTEGNO ALLE CAPACITA' GENITORIALI E PREVENZIONE DELLA VULNERABILITA' DELLE FAMIGLIE E DEI BAMBINI Prestazione servizi		61.000,00	61.000,00	0,00
		12011.03.6551	SST - Assistenza sociale residenziale e semiresidenziale Minori		377.400,00	250.400,00	255.400,00
		12011.03.6557	SST - Servizi di Educativa		360.000,00	360.000,00	360.000,00
		12011.03.6597	SST - Supporto educativo affido minori		27.700,00	24.000,00	24.000,00
		12011.04.6313	CUP E24H22000260001 PNRR - MISSIONE 5.C2 LINEA DI INTERVENTO 1.1 SUB 1.1.1 - SOSTEGNO ALLE CAPACITA' GENITORIALI E PREVENZIONE DELLA VULNERABILITA' DELLE FAMIGLIE E DEI BAMBINI Trasf.Istit.Soc.Priv.		8.250,00	8.250,00	0,00
		12011.04.6591	SST - Interventi per l'infanzia e i minori - trasferimenti		130.000,00	130.000,00	130.000,00
		12011.10.6701	SST - Altri premi di assicurazione - affidi minori		5.000,00	5.000,00	5.000,00
30104	ASSISTENZA ECONOMICA	12041.03.6584	Servizio Accompagnamento all'abitare- servizio sociale professionale		34.100,00	34.100,00	34.100,00
		12041.04.6564	Servizio Accompagnamento all'abitare - Interventi assistenziali		20.000,00	20.000,00	20.000,00
		12041.04.6594	SST - Interventi per soggetti a rischio di esclusione sociale - trasferimenti		85.000,00	85.000,00	85.000,00

Cod.	Servizio erogato	Capitolo	Descrizione capitolo	Cop. FPV	Anno 2023	Anno 2024	Anno 2025
30105	SAD - SERVIZIO ASSISTENZA DOMICILIARE	12011.03.6556	SST - Servizio Assistenza Domiciliare minori		40.378,00	40.378,00	40.378,00
		12031.01.6602	Personale Servizio Sociale Domiciliare - Retribuzioni		106.675,00	106.675,00	106.675,00
		12031.01.6612	Personale Servizio Sociale Domiciliare - Contributi sociali a carico dell'ente		32.000,00	32.000,00	32.000,00
		12031.02.6622	Personale Servizio Sociale Domiciliare - IRAP		10.000,00	10.000,00	10.000,00
		12031.03.6517	Fornitura pasti SAD: prestazione di servizi		135.000,00	135.000,00	135.000,00
		12031.03.6552	SST - Servizio Assistenza Domiciliare anziani		680.000,00	680.000,00	680.000,00
		12041.01.2401	Personale Assistenza Domiciliare soggetti a rischio esclusione sociale - Retribuzioni lorde		64.500,00	64.500,00	64.500,00
		12041.01.2402	Personale Assistenza Domiciliare soggetti a rischio esclusione sociale - Contributi sociali a carico dell'ente		19.500,00	19.500,00	19.500,00
		12041.02.2403	Personale Assistenza Domiciliare soggetti a rischio esclusione sociale - IRAP		6.100,00	6.100,00	6.100,00
		12041.03.6558	SST - Servizio Assistenza Domiciliare soggetti a rischio esclusione sociale		130.000,00	130.000,00	130.000,00
		20021.10.9644	FCDE Partecipazione al costo del Servizio di Assistenza Domiciliare (SAD)		2.088,00	2.088,00	2.088,00
		20021.10.9645	FCDE Partecipazione al costo Pasti SAD		3.145,50	3.145,50	3.145,50
30106	ALTRI SERVIZI A FAVORE DI PERSONE ADULTE	12041.04.6599	SST Interventi di appoggio educativo per inserimento lavorativo persone in situazione di disagio sociale		225,00	0,00	0,00
30107	ALTRI INTERVENTI A FAVORE DI PERSONE ANZIANE	12031.03.6583	SST - Interventi per gli anziani - integrazione rette		260.000,00	250.000,00	250.000,00
<b>Totale spesa</b>					<b>4.686.748,87</b>	<b>4.495.623,87</b>	<b>4.431.373,87</b>

**Centro di Responsabilità  
Area Socio Educativa**

**Tabella riassuntiva dei servizi: corrispondenza alla Funzione e alle Missioni e i Programmi di Bilancio**

Macroservizio PEG		Servizio erogato		Missione	Programma	Funzione
109	FORMAZIONE DEGLI OPERATORI SOCIO ASSISTENZIALI	10902	FORMAZIONE DI BASE NUOVI OPERATORI	15 - Politiche per il lavoro e la formazione professionale	2 - Formazione professionale	Socio Assistenziale
		10903	RIQUALIFICAZIONE-SPECIALIZZAZIONE PROFILI PROFESSIONALI	15 - Politiche per il lavoro e la formazione professionale	2 - Formazione professionale	
		10904	FORMAZIONE CONTINUA/AGGIORNAMENTO	15 - Politiche per il lavoro e la formazione professionale	2 - Formazione professionale	
209	RICERCA E SVILUPPO RISORSE ESTERNE PER I SERVIZI DELL'ENTE	20901	RICERCA E SVILUPPO RISORSE ESTERNE PER I SERVIZI DELL'ENTE	1 - Servizi istituzionali, generali e di gestione	3 - Gestione economica, finanziaria, programmazione e provveditorato	Generale
212	FORMAZIONE DEL PERSONALE	21201	FORMAZIONE DEL PERSONALE	1 - Servizi istituzionali, generali e di gestione	10 - Risorse umane	

## Dotazione organica personale dipendente

CENTRO DI RESPONSABILITA'								
Area Socio Educativa								
Servizio/Ufficio	Qualifica funzionale/Figura professionale	Livello accesso	Livello al 01.01.2023	Risorse in servizio	da acquisire rif. PTFP	Tempo lavoro		% assegnazione all'Ufficio
						full time	part time	
Servizio Progettazione Ricerca e Sviluppo	Istruttore Direttivo	Cat. D1	Cat. D4	1		1	0	5%

## Budget del Centro di responsabilità Area Socio Educativa

### BUDGET ENTRATA

<b>Cod.</b>	<b>Servizio erogato</b>	<b>Capitolo</b>	<b>Descrizione capitolo</b>	<b>Anno 2023</b>	<b>Anno 2024</b>	<b>Anno 2025</b>
10904	FORMAZIONE CONTINUA/AGGIORNAMENTO	20101.02.0273	Trasferimenti da Comuni per attività di formazione continua/aggiornamento	1.850,00	1.850,00	1.850,00
		20103.02.0274	Trasferimenti da Imprese per attività di formazione continua/aggiornamento	800,00	800,00	800,00
			<b>Totale</b>	<b>2.650,00</b>	<b>2.650,00</b>	<b>2.650,00</b>

## BUDGET SPESA

Cod.	Servizio erogato	Capitolo	Descrizione capitolo	Cop. FPV	Anno 2023	Anno 2024	Anno 2025
10904	FORMAZIONE CONTINUA/AGGIORNAMENTO	15021.03.5900	Formazione continua / aggiornamento - prestazione di servizi	X	2.000,00	0,00	0,00
		15021.03.5900	Formazione continua / aggiornamento - prestazione di servizi		6.500,00	6.500,00	6.500,00
21201	FORMAZIONE DEL PERSONALE	01101.03.5020	Formazione interna: Prestazione di servizi		3.300,00	3.300,00	3.300,00
		01101.03.5021	Formazione interna - Adempimenti in materia di sicurezza (D.Lgs. 81/2008) - prestazione di servizi		5.350,00	5.350,00	3.850,00
		01101.03.5022	Tutoring, mentoring e affiancamento		10.000,00	10.000,00	10.000,00
<b>Totale spesa</b>					<b>27.150,00</b>	<b>25.150,00</b>	<b>23.650,00</b>

## 2.2 - FUNZIONE GENERALE

Le finalità della Funzione Generale consiste nell'assicurare le attività di programmazione, coordinamento, organizzazione, gestione e verifica dei servizi erogati dal Consorzio, nonché l'informazione interna ed esterna sulle attività, i rapporti con gli Enti istituzionali e i Soggetti del Terzo Settore, che concorrono nella realizzazione del sistema integrato di servizi ed interventi sociali. Vengono inoltre assicurate le attività di supporto necessarie per il funzionamento dei vari servizi consortili: gestione economica e giuridica del personale, fornitura di beni e di servizi, amministrazione economico-finanziaria, attività giuridico - amministrativa di supporto agli Organi e ai Settori del Consorzio.

Sono di seguito elencati i Macroservizi afferenti alla Funzione Generale.

201 - GESTIONE E SVILUPPO RISORSE UMANE	205 - SERVIZI INFORMATIVI ED INFORMATICI
202 - COMUNICAZIONE INTERNA ED ESTERNA	207 - PERSONALE DIRIGENZIALE E POSIZIONI ORGANIZZATIVE
203 - GESTIONE ECONOMICO FINANZIARIA	210 - AMMINISTRAZIONE TRASPARENTE
204 - ATTIVITA' GENERALI DI SUPPORTO	211 - TRATTAMENTO DATI PERSONALI



**Centro di Responsabilità  
Area Amministrativo Contabile**

**Tabella riassuntiva dei servizi: corrispondenza alla Funzione e alle Missioni e i Programmi di Bilancio**

Macroservizio PEG		Servizio erogato		Missione	Programma	Funzione
201	GESTIONE E SVILUPPO RISORSE UMANE	20102	AMMINISTRAZIONE DEL PERSONALE	1 - Servizi istituzionali, generali e di gestione	2 - Segreteria generale	
					6 - Ufficio tecnico	
					10 - Risorse umane	
202	COMUNICAZIONE INTERNA ED ESTERNA	20201	COMUNICAZIONE INTERNA ED ESTERNA			
203	GESTIONE ECONOMICO FINANZIARIA	20301	GESTIONE ECONOMICO FINANZIARIA	1 - Servizi istituzionali, generali e di gestione	2 - Segreteria generale	
					3 - Gestione economica, finanziaria, programmazione e provveditorato	
					11 - Altri servizi generali	
					1 - Fondo di riserva	
				20 - Fondi e accantonamenti	2 - Fondo crediti di dubbia esigibilità	
				60 - Anticipazioni finanziarie	3 - Altri fondi	
				MISSIONE 99 - Servizi per conto terzi	1 - Restituzione anticipazione di tesoreria	
					1 - Servizi per conto terzi e Partite di giro	
204	ATTIVITA' GENERALI DI SUPPORTO	20401	AFFARI GENERALI	1 - Servizi istituzionali, generali e di gestione	11 - Altri servizi generali	
		20402	ACQUISTI DI BENI E SERVIZI	1 - Servizi istituzionali, generali e di gestione	1 - Organi istituzionali	
					3 - Gestione economica, finanziaria, programmazione e provveditorato	
					11 - Altri servizi generali	
205	SERVIZI INFORMATIVI ED INFORMATICI	20501	SERVIZI INFORMATICI	1 - Servizi istituzionali, generali e di gestione	8 - Statistica e sistemi informativi	
207	PERSONALE DIRIGENZIALE E POSIZIONI ORGANIZZATIVE	20701	PERSONALE DIRIGENZIALE E POSIZIONI ORGANIZZATIVE	1 - Servizi istituzionali, generali e di gestione	1 - Organi istituzionali	
					2 - Segreteria generale	
					10 - Risorse umane	
210	AMMINISTRAZIONE TRASPARENTE	21001	AMMINISTRAZIONE TRASPARENTE			
211	TRATTAMENTO DATI PERSONALI	21101	TRATTAMENTO DATI PERSONALI - SISTEMA PRIVACY	1 - Servizi istituzionali, generali e di gestione	8 - Statistica e sistemi informativi	

Generale

## Dotazione organica personale dipendente

### CENTRO DI RESPONSABILITA' Area Amministrativo Contabile

Servizio/Ufficio	Qualifica funzionale/Figura professionale	Livello accesso	Livello al 01.01.2023	Risorse in servizio	da acquisire rif. PTFP	Tempo lavoro		% assegnazione all'Ufficio
						full time	part time	
Area amministrativo contabile	Funzionario	Cat. D1	Cat. D1	0	1	1	0	100%
	Istruttore amministrativo	Cat. C1	Cat. C1	0	1	1	0	100%
Servizio Economico Finanziario e Controllo di Gestione	Istruttore Contabile	Cat. C1	Cat. C2	1		1	0	95%
Economato	Istruttore Contabile	Cat. C1	Cat. C2	1		1	0	5%
Ufficio Personale	Istruttore Amministrativo	Cat. C1	Cat. C1	1		1	0	100%
Segreteria	Istruttore Amministrativo	Cat. C1	Cat. C3	2		1	1	1 pt al 100%, 1 full time al 20%
		Cat. C1	Cat. C1	0	1	1	0	100%
	Esecutore Amministrativo	Cat. C1	Cat. B4	1		1	0	100%
CED	Istruttore Amministrativo	Cat. C1	Cat. C3	1		1		80%

## Budget del Centro di responsabilità Area Amministrativo Contabile

### BUDGET ENTRATA

Cod.	Servizio erogato	Capitolo	Descrizione capitolo	Anno 2023	Anno 2024	Anno 2025
20102	AMMINISTRAZIONE DEL PERSONALE	30500.02.0244	Entrate da rimborsi, recuperi e restituzioni	2.380,21	2.850,04	2.350,04
20301	GESTIONE ECONOMICO FINANZIARIA	20101.02.0008	TRASFERIMENTI REGIONALI FONDO NAZIONALE POLITICHE SOCIALI	1.937.000,00	1.937.000,00	1.937.000,00
		20101.02.0154	Trasferimenti correnti dalla Regione Fondi ex Provincia ART. 5, c. 4 L.R. n. 1/2004	38.757,00	38.757,00	38.757,00
		20101.02.0250	Contributi e trasferimenti dai comuni associati per servizi sovracomunali	228.732,40	228.732,40	228.732,40
		20101.02.0640	Trasferimenti correnti da Comuni per gestione Servizi Sociali	2.677.000,00	2.677.000,00	2.677.000,00
		30300.03.0241	Interessi attivi su giacenze di cassa	100,00	100,00	100,00
		30500.02.0288	Recupero IVA su servizi non commerciali - entrata dal dipartimento degli affari interni	6.000,00	6.000,00	6.000,00
		90100.01.0063	Ritenute per scissione contabile IVA (split payment)	330.000,00	330.000,00	330.000,00
		90100.02.0001	RITENUTE PREVIDENZIALI ED ASSISTENZIALI AL PERSONALE	120.000,00	120.000,00	120.000,00
		90100.02.0002	Ritenute erariali	270.000,00	270.000,00	270.000,00
		90100.02.0003	Altre ritenute al personale per conto di terzi	20.000,00	20.000,00	20.000,00
		90100.03.0033	Ritenute erariali su redditi da lavoro autonomo	30.000,00	30.000,00	30.000,00
		90100.99.0006	Rimborso di anticipazione di fondi per il servizio economato	8.000,00	8.000,00	8.000,00
		90100.99.0112	Entrate a seguito di spese non andate a buon fine	15.000,00	15.000,00	15.000,00
		90200.05.0505	Riscossione di imposte di natura corrente per conto di terzi	1.500,00	1.500,00	1.500,00
		90200.99.0005	Rimborso spese per servizi per conto di terzi	20.000,00	20.000,00	20.000,00
20402	ACQUISTI DI BENI E SERVIZI	30500.02.0244	Entrate da rimborsi, recuperi e restituzioni	10.000,00	10.000,00	10.000,00
<b>Totale entrata</b>				<b>5.714.469,61</b>	<b>5.714.939,44</b>	<b>5.714.439,44</b>

## BUDGET SPESA

Cod.	Servizio erogato	Capitolo	Descrizione capitolo	Cop. FPV	Anno 2023	Anno 2024	Anno 2025
20102	AMMINISTRAZIONE DEL PERSONALE	01021.01.2077	Segretario consortile - retribuzioni lorde		12.000,00	12.000,00	12.000,00
		01021.01.2078	Segretario consortile - Contributi sociali effettivi a carico dell'ente		2.856,00	2.856,00	2.856,00
		01021.02.2079	IRAP Segretario		1.020,00	1.020,00	1.020,00
		01101.01.2021	Personale dipendente: fornitura buoni pasto		18.000,00	18.000,00	18.000,00
		01101.01.5190	Personale Amministrativo Servizio Risorse Umane - Retribuzioni lorde		23.800,00	23.800,00	23.800,00
		01101.01.5191	Personale Amministrativo Servizio Risorse Umane - Contributi effettivi a carico dell'ente		6.700,00	6.700,00	6.700,00
		01101.01.5515	Contributi effettivi a carico dell'ente Indennità produttività dipendenti		17.000,00	17.000,00	17.000,00
		01101.01.6515	Indennità di produttività dipendenti		131.000,00	131.000,00	131.000,00
		01101.02.5192	IRAP Personale Amministrativo Servizio Risorse Umane		2.100,00	2.100,00	2.100,00
		01101.02.5516	IRAP Indennità produttività dipendenti		5.300,00	5.300,00	5.300,00
		01101.03.1030	Amministrazione del personale: servizio gestione paghe		10.000,00	10.000,00	10.000,00
		01101.03.2009	Gestione del personale: sistema rilevazione presenze		3.500,00	3.500,00	3.500,00
		01101.03.2012	Amministrazione del Personale: spese concorsuali e altri servizi		4.800,00	4.800,00	4.800,00
		01101.03.2022	Trattamento di missione e rimborsi spese viaggi		2.000,00	2.000,00	2.000,00
		01101.03.2222	Servizio di gestione integrata Salute e Sicurezza sui luoghi di lavoro		11.180,00	9.200,00	9.200,00
				20031.10.5403	Fondo rinnovi contrattuali		19.500,00

Cod.	Servizio erogato	Capitolo	Descrizione capitolo	Cop. FPV	Anno 2023	Anno 2024	Anno 2025
20301	GESTIONE ECONOMICO FINANZIARIA	01031.01.9100	Personale Servizio Economico Finanziario - Retribuzioni lorde		23.800,00	23.800,00	23.800,00
		01031.01.9101	Personale Servizio Economico Finanziario - Contributi effettivi a carico dell'ente		6.700,00	6.700,00	6.700,00
		01031.02.9102	IRAP Personale Servizio Economico Finanziario		2.100,00	2.100,00	2.100,00
		01031.03.2705	Servizi di natura contabile e fiscale		2.000,00	2.000,00	2.000,00
		01031.03.3600	Compenso Revisore dei Conti		3.850,00	3.850,00	3.850,00
		01031.03.5370	Spese per Servizio Tesoreria		7.000,00	7.000,00	7.000,00
		01031.10.1203	Fidejussione bancaria contratto di locazione sede Biella		750,00	750,00	750,00
		01111.02.1106	Altre imposte e tasse a carico dell'Ente		1.500,00	1.500,00	1.500,00
		12071.04.3503	Fondo per la gestione del sistema integrato di interventi e servizi sociali - Trasferimento al Comune di Biella		380.000,00	380.000,00	380.000,00
		20011.10.5400	Fondo di Riserva		37.000,00	31.000,00	31.000,00
		99017.01.0010	Ritenute previdenziali ed assistenziali al personale		120.000,00	120.000,00	120.000,00
		99017.01.0020	Ritenute erariali		270.000,00	270.000,00	270.000,00
		99017.01.0030	Altre ritenute al personale per conto di terzi		20.000,00	20.000,00	20.000,00
		99017.01.0037	Ritenute erariali su redditi da lavoro autonomo		30.000,00	30.000,00	30.000,00
		99017.01.0060	Anticipazione di fondi per il servizio economato		8.000,00	8.000,00	8.000,00
		99017.01.0062	Versamento delle ritenute per scissione contabile IVA (split payment)		330.000,00	330.000,00	330.000,00
		99017.01.0113	Spese non andate a buon fine		15.000,00	15.000,00	15.000,00
		99017.02.0050	Spese per servizi per conto di terzi		20.000,00	20.000,00	20.000,00
		99017.02.0555	Versamenti di imposte e tasse di natura corrente riscosse per conto di terzi		1.500,00	1.500,00	1.500,00

Cod.	Servizio erogato	Capitolo	Descrizione capitolo	Cop. FPV	Anno 2023	Anno 2024	Anno 2025
20401	AFFARI GENERALI	01111.01.2001	Personale Amministrativo e di Segreteria - Retribuzioni lorde		86.700,00	86.700,00	86.700,00
		01111.01.2002	Personale Amministrativo e di Segreteria - Contributi effettivi a carico dell'ente		25.200,00	25.200,00	25.200,00
		01111.01.2061	Personale a supporto degli Organi Istituzionali - Retribuzioni Lorde		24.600,00	24.600,00	24.600,00
		01111.01.2062	Personale a supporto degli Organi Istituzionali - Contributi effettivi a carico dell'ente		8.000,00	8.000,00	8.000,00
		01111.02.2003	IRAP Personale Amministrativo e di Segreteria		7.500,00	7.500,00	7.500,00
		01111.02.2006	Tassa smaltimento rifiuti solidi urbani - sede centrale		5.000,00	5.000,00	5.000,00
		01111.02.2063	Personale a supporto degli Organi Istituzionali - IRAP		2.300,00	2.300,00	2.300,00
20402	ACQUISTI DI BENI E SERVIZI	01011.10.1104	Assicurazione R.C. Organi Istituzionali		4.000,00	4.000,00	4.000,00
		01031.03.2800	Attività generali di supporto: acquisti diversi		6.700,00	6.700,00	6.700,00
		01031.03.3303	Servizi Generali - prestazione di servizi		3.000,00	3.000,00	3.000,00
		01111.03.2801	Giornali, riviste e pubblicazioni		2.000,00	2.000,00	2.000,00
		01111.03.2802	Manutenzione ordinaria e riparazioni - sede centrale		11.550,00	11.550,00	11.550,00
		01111.03.2803	Servizi ausiliari per il funzionamento dell'ente - sede centrale		11.800,00	11.800,00	11.800,00
		01111.03.2805	Servizi amministrativi - spese postali, pubblicazione bandi gara		12.000,00	12.000,00	12.000,00
		01111.03.2901	Attività generali di supporto - Utenze e canoni		35.600,00	30.000,00	30.000,00
		01111.03.3000	Attività generali di supporto: canoni di locazione e noleggi		28.400,00	35.600,00	35.600,00
		01111.10.2806	Premi di assicurazione contro i danni		17.500,00	17.500,00	17.500,00

Cod.	Servizio erogato	Capitolo	Descrizione capitolo	Cop. FPV	Anno 2023	Anno 2024	Anno 2025
20501	SERVIZI INFORMATICI	01081.03.3001	Sistemi informativi - utilizzo beni di terzi		2.330,00	2.330,00	2.330,00
		01081.03.3100	Servizi informatici: Acquisto beni di consumo		5.000,00	5.000,00	5.000,00
		01081.03.3200	Servizi informatici: prestazioni diverse		100.000,00	100.000,00	96.000,00
20701	PERSONALE DIRIGENZIALE E POSIZIONI ORGANIZZATIVE	01011.03.2011	Compensi ad organi istituzionali - Organo Indipendente di Valutazione Interconsortile (OIV)		7.320,00	7.320,00	7.320,00
		01021.01.1011	Direttore - Retribuzioni lorde		105.000,00	105.000,00	105.000,00
		01021.01.1012	Direttore - Contributi sociali a carico dell'ente		27.200,00	27.200,00	27.200,00
		01021.02.1013	Direttore - IRAP		8.800,00	8.800,00	8.800,00
		12071.01.2111	Retribuzioni lorde: indennità di posizione organizzativa		42.370,00	42.370,00	42.370,00
21101	TRATTAMENTO DATI PERSONALI - SISTEMA PRIVACY	01081.03.3203	Privacy Regolamento Europeo 16/679 trattamento dati personali		7.000,00	7.000,00	7.000,00
<b>Totale spesa</b>					<b>2.146.826,00</b>	<b>2.142.946,00</b>	<b>2.138.946,00</b>



**SEZIONE 3 - BILANCIO DI PREVISIONE ANALITICO**

**RESPONSABILE DI SERVIZIO: Il Responsabile Area Amministrativo Contabile**

TITOLO TIPOLOGIA CATEGORIA	DENOMINAZIONE	PIANO FINANZIARIO (IV Liv.)	RESIDUI PRESUNTI AL TERMINE DELL'ESERCIZIO PRECEDENTE QUELLO CUI SI RIFERISCE IL BILANCIO		PREVISIONI DEFINITIVE DELL'ANNO PRECEDENTE QUELLO CUI SI RIFERISCE IL BILANCIO	PREVISIONI DEL BILANCIO PLURIENNALE			
						Previsioni dell'anno cui si riferisce il bilancio	Previsioni dell'anno 2024	Previsioni dell'anno 2025	
CAPITOLO									
<b>TITOLO 2: Trasferimenti correnti</b>									
<b>TIPOLOGIA 101: Trasferimenti correnti da Amministrazioni pubbliche</b>									
<b>CATEGORIA 2: Trasferimenti correnti da Amministrazioni LOCALI</b>									
2 101 2	TRASFERIMENTI REGIONALI FONDO NAZIONALE POLITICHE SOCIALI Resp. proc.: Il Responsabile del Servizio Finanziario	E.2.01.01.02.000	1.120.120,35	comp. cassa	1.959.601,60	1.937.000,00 2.000.000,00	1.937.000,00	1.937.000,00	
2 101 2	ALTRI CONTRIBUTI E TRASFERIMENTI CORRENTI DALLA REGIONE Resp. proc.: Il Responsabile del Servizio Finanziario	E.2.01.01.02.001	0,00	comp. cassa	38.756,75	0,00 0,00	0,00	0,00	
2 101 2	Trasferimenti correnti dalla Regione Fondi ex Provincia ART. 5, c. 4 L.R. n. 1/2004 Resp. proc.: Il Responsabile del Servizio Finanziario	E.2.01.01.02.001	0,00	comp. cassa	0,00	38.757,00 38.757,00	38.757,00	38.757,00	
2 101 2	Contributi e trasferimenti dai comuni associati per servizi sovracomunali Resp. proc.: Il Responsabile del Servizio Finanziario	E.2.01.01.02.003	228.732,40	comp. cassa	228.732,40	228.732,40 457.464,80	228.732,40	228.732,40	
2 101 2	Incremento delle risorse del fondo di solidarietà per lo sviluppo dei servizi sociali: trasferimenti correnti dai Comuni Resp. proc.: Il Responsabile Area Amministrativo Contabile	E.2.01.01.02.003	15.476,12	comp. cassa	0,00	0,00 15.476,12	0,00	0,00	
2 101 2	Trasferimenti correnti da Comuni per gestione Servizi Sociali Resp. proc.: Il Responsabile del Servizio Finanziario	E.2.01.01.02.003	252.841,08	comp. cassa	2.677.000,00	2.677.000,00 2.929.841,08	2.677.000,00	2.677.000,00	
<b>Totale CATEGORIA 2 - Trasferimenti correnti da Amministrazioni LOCALI</b>			<b>1.617.169,95</b>	<b>comp. cassa</b>	<b>4.904.090,75</b>	<b>4.881.489,40 5.441.539,00</b>	<b>4.881.489,40</b>	<b>4.881.489,40</b>	
<b>Totale TIPOLOGIA 101 - Trasferimenti correnti da Amministrazioni pubbliche</b>			<b>1.617.169,95</b>	<b>comp. cassa</b>	<b>4.904.090,75</b>	<b>4.881.489,40 5.441.539,00</b>	<b>4.881.489,40</b>	<b>4.881.489,40</b>	
<b>Totale TITOLO 2 - Trasferimenti correnti</b>			<b>1.617.169,95</b>	<b>comp. cassa</b>	<b>4.904.090,75</b>	<b>4.881.489,40 5.441.539,00</b>	<b>4.881.489,40</b>	<b>4.881.489,40</b>	
<b>TITOLO 3: Entrate extratributarie</b>									
<b>TIPOLOGIA 300: Interessi attivi</b>									
<b>CATEGORIA 3: Altri interessi attivi</b>									
3 300 3	Interessi attivi su giacenze di cassa Resp. proc.: Il Responsabile del Servizio Finanziario	E.3.03.03.04.001	0,00	comp. cassa	0,04	100,00 100,00	100,00	100,00	
<b>Totale CATEGORIA 3 - Altri interessi attivi</b>			<b>0,00</b>	<b>comp. cassa</b>	<b>0,04</b>	<b>100,00 100,00</b>	<b>100,00</b>	<b>100,00</b>	
<b>Totale TIPOLOGIA 300 - Interessi attivi</b>			<b>0,00</b>	<b>comp. cassa</b>	<b>0,04</b>	<b>100,00 100,00</b>	<b>100,00</b>	<b>100,00</b>	
<b>TIPOLOGIA 500: Rimborsi e altre entrate correnti</b>									
<b>CATEGORIA 2: Rimborsi in entrata</b>									

**RESPONSABILE DI SERVIZIO: Il Responsabile Area Amministrativo Contabile (segue)**

TITOLO	TIPOLOGIA	CATEGORIA	DENOMINAZIONE	PIANO FINANZIARIO (IV Liv.)	RESIDUI PRESUNTI AL TERMINE DELL'ESERCIZIO PRECEDENTE QUELLO CUI SI RIFERISCE IL BILANCIO		PREVISIONI DEFINITIVE DELL'ANNO PRECEDENTE QUELLO CUI SI RIFERISCE IL BILANCIO	PREVISIONI DEL BILANCIO PLURIENNALE		
								Previsioni dell'anno cui si riferisce il bilancio	Previsioni dell'anno 2024	Previsioni dell'anno 2025
CAPITOLO										
3	500	2	Entrate da rimborsi, recuperi e restituzioni Resp. proc.: Il Responsabile del Servizio Finanziario	E.3.05.02.03.000	3.263,89	comp. cassa	11.726,67	12.380,21 15.644,10	12.850,04	12.350,04
3	500	2	Recupero IVA su servizi non commerciali - entrata dal dipartimento degli affari interni Resp. proc.: Il Responsabile del Servizio Finanziario	E.3.05.02.03.000	0,00	comp. cassa	6.000,00	6.000,00 6.000,00	6.000,00	6.000,00
<b>Totale CATEGORIA 2 - Rimborsi in entrata</b>					<b>3.263,89</b>	<b>comp. cassa</b>	<b>17.726,67</b>	<b>18.380,21 21.644,10</b>	<b>18.850,04</b>	<b>18.350,04</b>
<b>Totale TIPOLOGIA 500 - Rimborsi e altre entrate correnti</b>					<b>3.263,89</b>	<b>comp. cassa</b>	<b>17.726,67</b>	<b>18.380,21 21.644,10</b>	<b>18.850,04</b>	<b>18.350,04</b>
<b>Totale TITOLO 3 - Entrate extratributarie</b>					<b>3.263,89</b>	<b>comp. cassa</b>	<b>17.726,71</b>	<b>18.480,21 21.744,10</b>	<b>18.950,04</b>	<b>18.450,04</b>
<b>TITOLO 7:</b>		<b>Anticipazioni da istituto tesoriere/cassiere</b>								
<b>TIPOLOGIA 100:</b>		<b>Anticipazioni da istituto tesoriere/cassiere</b>								
<b>CATEGORIA 1:</b>		<b>Anticipazioni da istituto tesoriere/cassiere</b>								
7	100	1	Anticipazioni da istituto tesoriere/cassiere Resp. proc.: Il Responsabile del Servizio Finanziario	E.7.01.01.01.001	0,00	comp. cassa	2.951.926,19	0,00 0,00	0,00	0,00
<b>Totale CATEGORIA 1 - Anticipazioni da istituto tesoriere/cassiere</b>					<b>0,00</b>	<b>comp. cassa</b>	<b>2.951.926,19</b>	<b>0,00 0,00</b>	<b>0,00</b>	<b>0,00</b>
<b>Totale TIPOLOGIA 100 - Anticipazioni da istituto tesoriere/cassiere</b>					<b>0,00</b>	<b>comp. cassa</b>	<b>2.951.926,19</b>	<b>0,00 0,00</b>	<b>0,00</b>	<b>0,00</b>
<b>Totale TITOLO 7 - Anticipazioni da istituto tesoriere/cassiere</b>					<b>0,00</b>	<b>comp. cassa</b>	<b>2.951.926,19</b>	<b>0,00 0,00</b>	<b>0,00</b>	<b>0,00</b>
<b>TITOLO 9:</b>		<b>Entrate per conto di terzi e partite di giro</b>								
<b>TIPOLOGIA 100:</b>		<b>Entrate per partite di giro</b>								
<b>CATEGORIA 1:</b>		<b>Altre ritenute</b>								
9	100	1	Ritenute per scissione contabile IVA (split payment) Resp. proc.: Il Responsabile del Servizio Finanziario	E.9.01.01.02.000	0,00	comp. cassa	330.000,00	330.000,00 330.000,00	330.000,00	330.000,00
<b>Totale CATEGORIA 1 - Altre ritenute</b>					<b>0,00</b>	<b>comp. cassa</b>	<b>330.000,00</b>	<b>330.000,00 330.000,00</b>	<b>330.000,00</b>	<b>330.000,00</b>
<b>CATEGORIA 2:</b>		<b>Ritenute su redditi da lavoro dipendente</b>								
9	100	2	RITENUTE PREVIDENZIALI ED ASSISTENZIALI AL PERSONALE Resp. proc.: Il Responsabile del Servizio Finanziario	E.9.01.02.02.001	0,00	comp. cassa	120.000,00	120.000,00 120.000,00	120.000,00	120.000,00
9	100	2	Ritenute erariali Resp. proc.: Il Responsabile del Servizio Finanziario	E.9.01.02.01.001	0,00	comp. cassa	270.000,00	270.000,00 270.000,00	270.000,00	270.000,00

**RESPONSABILE DI SERVIZIO: Il Responsabile Area Amministrativo Contabile (segue)**

TITOLO TIPOLOGIA CATEGORIA	DENOMINAZIONE	PIANO FINANZIARIO (IV Liv.)	RESIDUI PRESUNTI AL TERMINE DELL'ESERCIZIO PRECEDENTE QUELLO CUI SI RIFERISCE IL BILANCIO		PREVISIONI DEFINITIVE DELL'ANNO PRECEDENTE QUELLO CUI SI RIFERISCE IL BILANCIO	PREVISIONI DEL BILANCIO PLURIENNALE			
						Previsioni dell'anno cui si riferisce il bilancio	Previsioni dell'anno 2024	Previsioni dell'anno 2025	
CAPITOLO									
9 100 2 0003	Altre ritenute al personale per conto di terzi Resp. proc.: Il Responsabile del Servizio Finanziario	E.9.01.02.99.999	0,00	comp. cassa	20.000,00	20.000,00 20.000,00	20.000,00	20.000,00	
<b>Totale CATEGORIA 2 - Ritenute su redditi da lavoro dipendente</b>			<b>0,00</b>	<b>comp. cassa</b>	<b>410.000,00</b>	<b>410.000,00 410.000,00</b>	<b>410.000,00</b>	<b>410.000,00</b>	
<b>CATEGORIA 3: Ritenute su redditi da lavoro autonomo</b>									
9 100 3 0033	Ritenute erariali su redditi da lavoro autonomo Resp. proc.: Il Responsabile del Servizio Finanziario	E.9.01.03.01.000	0,00	comp. cassa	30.000,00	30.000,00 30.000,00	30.000,00	30.000,00	
<b>Totale CATEGORIA 3 - Ritenute su redditi da lavoro autonomo</b>			<b>0,00</b>	<b>comp. cassa</b>	<b>30.000,00</b>	<b>30.000,00 30.000,00</b>	<b>30.000,00</b>	<b>30.000,00</b>	
<b>CATEGORIA 99: Altre entrate per partite di giro</b>									
9 100 99 0006	Rimborso di anticipazione di fondi per il servizio economato Resp. proc.: Il Responsabile del Servizio Finanziario	E.9.01.99.03.001	0,00	comp. cassa	8.000,00	8.000,00 8.000,00	8.000,00	8.000,00	
9 100 99 0112	Entrate a seguito di spese non andate a buon fine Resp. proc.: Il Responsabile del Servizio Finanziario	E.9.01.99.01.001	0,00	comp. cassa	15.000,00	15.000,00 15.000,00	15.000,00	15.000,00	
<b>Totale CATEGORIA 99 - Altre entrate per partite di giro</b>			<b>0,00</b>	<b>comp. cassa</b>	<b>23.000,00</b>	<b>23.000,00 23.000,00</b>	<b>23.000,00</b>	<b>23.000,00</b>	
<b>Totale TIPOLOGIA 100 - Entrate per partite di giro</b>			<b>0,00</b>	<b>comp. cassa</b>	<b>793.000,00</b>	<b>793.000,00 793.000,00</b>	<b>793.000,00</b>	<b>793.000,00</b>	
<b>TIPOLOGIA 200: Entrate per conto terzi</b>									
<b>CATEGORIA 5: Riscossione imposte e tributi per conto terzi</b>									
9 200 5 0505	Riscossione di imposte di natura corrente per conto di terzi Resp. proc.: Il Responsabile del Servizio Finanziario	E.9.02.05.01.001	0,00	comp. cassa	1.500,00	1.500,00 1.500,00	1.500,00	1.500,00	
<b>Totale CATEGORIA 5 - Riscossione imposte e tributi per conto terzi</b>			<b>0,00</b>	<b>comp. cassa</b>	<b>1.500,00</b>	<b>1.500,00 1.500,00</b>	<b>1.500,00</b>	<b>1.500,00</b>	
<b>CATEGORIA 99: Altre entrate per conto terzi</b>									
9 200 99 0005	Rimborso spese per servizi per conto di terzi Resp. proc.: Il Responsabile del Servizio Finanziario	E.9.02.99.99.999	0,00	comp. cassa	20.000,00	20.000,00 20.000,00	20.000,00	20.000,00	
<b>Totale CATEGORIA 99 - Altre entrate per conto terzi</b>			<b>0,00</b>	<b>comp. cassa</b>	<b>20.000,00</b>	<b>20.000,00 20.000,00</b>	<b>20.000,00</b>	<b>20.000,00</b>	
<b>Totale TIPOLOGIA 200 - Entrate per conto terzi</b>			<b>0,00</b>	<b>comp. cassa</b>	<b>21.500,00</b>	<b>21.500,00 21.500,00</b>	<b>21.500,00</b>	<b>21.500,00</b>	
<b>Totale TITOLO 9 - Entrate per conto di terzi e partite di giro</b>			<b>0,00</b>	<b>comp. cassa</b>	<b>814.500,00</b>	<b>814.500,00 814.500,00</b>	<b>814.500,00</b>	<b>814.500,00</b>	

**RESPONSABILE DI SERVIZIO: Il Responsabile Area Amministrativo Contabile (segue)**

<b>Totale RESPONSABILE DI SERVIZIO: Il Responsabile Area Amministrativo Contabile</b>	<b>1.620.433,84</b>	<b>comp. cassa</b>	<b>8.688.243,65</b>	<b>5.714.469,61 6.277.783,10</b>	<b>5.714.939,44</b>	<b>5.714.439,44</b>
---	---------------------	------------------------	---------------------	--------------------------------------	---------------------	---------------------

**RESPONSABILE DI SERVIZIO: Il Responsabile Area Socio Educativa**

TITOLO TIPOLOGIA CATEGORIA	DENOMINAZIONE	PIANO FINANZIARIO (IV Liv.)	RESIDUI PRESUNTI AL TERMINE DELL'ESERCIZIO PRECEDENTE QUELLO CUI SI RIFERISCE IL BILANCIO		PREVISIONI DEFINITIVE DELL'ANNO PRECEDENTE QUELLO CUI SI RIFERISCE IL BILANCIO	PREVISIONI DEL BILANCIO PLURIENNALE				
						Previsioni dell'anno cui si riferisce il bilancio	Previsioni dell'anno 2024	Previsioni dell'anno 2025		
CAPITOLO										
<b>TITOLO 2: Trasferimenti correnti</b>										
<b>TIPOLOGIA 101: Trasferimenti correnti da Amministrazioni pubbliche</b>										
<b>CATEGORIA 2: Trasferimenti correnti da Amministrazioni LOCALI</b>										
2	101	2	Trasferimenti da Comuni per attività di formazione continua/aggiornamento Resp. proc.: Settore Formazione, ricerca e sviluppo	E.2.01.01.02.003	700,00	comp. cassa	1.850,00	1.850,00 2.550,00	1.850,00	1.850,00
2	101	2	Progetto CRESCINVALLE: Trasferimenti correnti dai Comuni Convenzionati Asilo Nido di Miagliano Resp. proc.: Il Responsabile Area Socio Educativa	E.2.01.01.02.003	840,10	comp. cassa	6.800,00	0,00 840,10	0,00	0,00
<b>Totale CATEGORIA 2 - Trasferimenti correnti da Amministrazioni LOCALI</b>					<b>1.540,10</b>	<b>comp. cassa</b>	<b>8.650,00</b>	<b>1.850,00 3.390,10</b>	<b>1.850,00</b>	<b>1.850,00</b>
<b>Totale TIPOLOGIA 101 - Trasferimenti correnti da Amministrazioni pubbliche</b>					<b>1.540,10</b>	<b>comp. cassa</b>	<b>8.650,00</b>	<b>1.850,00 3.390,10</b>	<b>1.850,00</b>	<b>1.850,00</b>
<b>TIPOLOGIA 103: Trasferimenti correnti da Imprese</b>										
<b>CATEGORIA 2: Altri trasferimenti correnti da imprese</b>										
2	103	2	Trasferimenti da Imprese per attività di formazione continua/aggiornamento Resp. proc.: Settore Formazione, ricerca e sviluppo	E.2.01.03.02.000	0,00	comp. cassa	1.050,00	800,00 800,00	800,00	800,00
<b>Totale CATEGORIA 2 - Altri trasferimenti correnti da imprese</b>					<b>0,00</b>	<b>comp. cassa</b>	<b>1.050,00</b>	<b>800,00 800,00</b>	<b>800,00</b>	<b>800,00</b>
<b>Totale TIPOLOGIA 103 - Trasferimenti correnti da Imprese</b>					<b>0,00</b>	<b>comp. cassa</b>	<b>1.050,00</b>	<b>800,00 800,00</b>	<b>800,00</b>	<b>800,00</b>
<b>Totale TITOLO 2 - Trasferimenti correnti</b>					<b>1.540,10</b>	<b>comp. cassa</b>	<b>9.700,00</b>	<b>2.650,00 4.190,10</b>	<b>2.650,00</b>	<b>2.650,00</b>
<b>TITOLO 3: Entrate extratributarie</b>										
<b>TIPOLOGIA 100: Vendita di beni e servizi e proventi derivanti dalla gestione dei beni</b>										
<b>CATEGORIA 2: Entrate dalla vendita e dall'erogazione di servizi</b>										
3	100	2	Servizi per formazione e addestramento Resp. proc.: Il Responsabile Area Socio Educativa	E.3.01.02.01.000	0,00	comp. cassa	2.773,13	0,00 0,00	0,00	0,00
3	100	2	Rette Asilo Nido Miagliano Resp. proc.: Servizi Socio Educativi	E.3.01.02.01.002	3.638,67	comp. cassa	0,00	0,00 3.638,67	0,00	0,00
<b>Totale CATEGORIA 2 - Entrate dalla vendita e dall'erogazione di servizi</b>					<b>3.638,67</b>	<b>comp. cassa</b>	<b>2.773,13</b>	<b>0,00 3.638,67</b>	<b>0,00</b>	<b>0,00</b>
<b>Totale TIPOLOGIA 100 - Vendita di beni e servizi e proventi derivanti dalla gestione dei beni</b>					<b>3.638,67</b>	<b>comp. cassa</b>	<b>2.773,13</b>	<b>0,00 3.638,67</b>	<b>0,00</b>	<b>0,00</b>

**RESPONSABILE DI SERVIZIO: Il Responsabile Area Socio Educativa (segue)**

TITOLO TIPOLOGIA CATEGORIA	DENOMINAZIONE	PIANO FINANZIARIO (IV Liv.)	RESIDUI PRESUNTI AL TERMINE DELL'ESERCIZIO PRECEDENTE QUELLO CUI SI RIFERISCE IL BILANCIO	PREVISIONI DEFINITIVE DELL'ANNO PRECEDENTE QUELLO CUI SI RIFERISCE IL BILANCIO	PREVISIONI DEL BILANCIO PLURIENNALE			
					Previsioni dell'anno cui si riferisce il bilancio	Previsioni dell'anno 2024	Previsioni dell'anno 2025	
CAPITOLO								
	<b>Totale TITOLO 3 - Entrate extratributarie</b>		<b>3.638,67</b>	<b>comp. cassa</b>	<b>2.773,13</b>	<b>0,00</b> <b>3.638,67</b>	<b>0,00</b>	<b>0,00</b>
<b>TITOLO 4:</b>	<b>Entrate in conto capitale</b>							
<b>TIPOLOGIA 300:</b>	<b>Altri trasferimenti in conto capitale</b>							
<b>CATEGORIA 10:</b>	<b>Altri trasferimenti in conto capitale da amministrazioni pubbliche</b>							
4 300 10	Trasferimenti in conto capitale da Comuni Convenzione Asilo Nido di	E.4.03.10.02.000	973,75	comp. cassa	0,00	0,00 973,75	0,00	0,00
0870	Miagliano Resp. proc.: Servizi Socio Educativi							
	<b>Totale CATEGORIA 10 - Altri trasferimenti in conto capitale da amministrazioni pubbliche</b>		<b>973,75</b>	<b>comp. cassa</b>	<b>0,00</b>	<b>0,00</b> <b>973,75</b>	<b>0,00</b>	<b>0,00</b>
	<b>Totale TIPOLOGIA 300 - Altri trasferimenti in conto capitale</b>		<b>973,75</b>	<b>comp. cassa</b>	<b>0,00</b>	<b>0,00</b> <b>973,75</b>	<b>0,00</b>	<b>0,00</b>
	<b>Totale TITOLO 4 - Entrate in conto capitale</b>		<b>973,75</b>	<b>comp. cassa</b>	<b>0,00</b>	<b>0,00</b> <b>973,75</b>	<b>0,00</b>	<b>0,00</b>
	<b>Totale RESPONSABILE DI SERVIZIO: Il Responsabile Area Socio Educativa</b>		<b>6.152,52</b>	<b>comp. cassa</b>	<b>12.473,13</b>	<b>2.650,00</b> <b>8.802,52</b>	<b>2.650,00</b>	<b>2.650,00</b>

**RESPONSABILE DI SERVIZIO: Il Responsabile Area Territoriale**

TITOLO TIPOLOGIA CATEGORIA	DENOMINAZIONE	PIANO FINANZIARIO (IV Liv.)	RESIDUI PRESUNTI AL TERMINE DELL'ESERCIZIO PRECEDENTE QUELLO CUI SI RIFERISCE IL BILANCIO		PREVISIONI DEFINITIVE DELL'ANNO PRECEDENTE QUELLO CUI SI RIFERISCE IL BILANCIO	PREVISIONI DEL BILANCIO PLURIENNALE			
						Previsioni dell'anno cui si riferisce il bilancio	Previsioni dell'anno 2024	Previsioni dell'anno 2025	
CAPITOLO									
<b>TITOLO 2: Trasferimenti correnti</b>									
<b>TIPOLOGIA 101: Trasferimenti correnti da Amministrazioni pubbliche</b>									
<b>CATEGORIA 1: Trasferimenti correnti da Amministrazioni CENTRALI</b>									
2 101 1	Trasferimenti correnti da Amministrazioni Centrali per interventi a favore degli stranieri Resp. proc.: Settore Sociale Adulti	E.2.01.01.01.001	378.575,65	comp. cassa	685.536,37	685.536,37 1.064.112,02	685.536,37	685.536,37	
2 101 1	Trasferimenti correnti da Amministrazioni Centrali per Minori Stranieri non Accompagnati (MSNA) Resp. proc.: Il Responsabile Area Territoriale	E.2.01.01.01.001	44.371,00	comp. cassa	58.565,00	52.000,00 96.371,00	52.000,00	52.000,00	
<b>Totale CATEGORIA 1 - Trasferimenti correnti da Amministrazioni CENTRALI</b>			<b>422.946,65</b>	<b>comp. cassa</b>	<b>744.101,37</b>	<b>737.536,37 1.160.483,02</b>	<b>737.536,37</b>	<b>737.536,37</b>	
<b>CATEGORIA 2: Trasferimenti correnti da Amministrazioni LOCALI</b>									
2 101 2	Progetto FAMI Regione Piemonte - FSE Resp. proc.: Settore Sociale Adulti	E.2.01.01.02.001	10.688,83	comp. cassa	16.082,11	0,00 10.688,83	0,00	0,00	
2 101 2	Trasferimenti correnti da Regione - Adozioni difficili Resp. proc.: Il Responsabile Area Territoriale	E.2.01.01.02.001	0,00	comp. cassa	5.000,00	5.000,00 5.000,00	5.000,00	5.000,00	
2 101 2	Trasferimenti correnti da Regione - Minori - Programma PIPPI prevenzione allontanamenti familiari Resp. proc.: Il Responsabile Area Territoriale	E.2.01.01.02.001	15.000,00	comp. cassa	50.000,00	25.000,00 40.000,00	0,00	0,00	
2 101 2	PON Inclusione Reg. CE 1304/FSE 2014-2020. Avviso 4/2016 Fondi statali euro Resp. proc.: Settore Sociale Adulti	E.2.01.01.02.001	23.997,77	comp. cassa	0,00	0,00 23.997,77	0,00	0,00	
2 101 2	PO I FEAD Fondo Aiuti europei agli Indigenti Reg. CE 223/2014 Avviso 4/2016 Fondi statali - FSE Resp. proc.: Settore Sociale Adulti	E.2.01.01.02.001	48.271,52	comp. cassa	0,00	0,00 48.271,52	0,00	0,00	
2 101 2	Interventi in favore di adulti in situazione di poverta' estrema - Trasferimenti da Comuni consorziati Resp. proc.: Settore Sociale Adulti	E.2.01.01.02.003	0,00	comp. cassa	4.000,00	3.000,00 3.000,00	3.000,00	3.000,00	
2 101 2	Contributi e trasferimenti dalle Aziende Sanitarie Locali per altre attività a rilievo sanitario: SST Minori Resp. proc.: Il Responsabile Area dell'integrazione Socio-Sanitaria	E.2.01.01.02.011	0,00	comp. cassa	65.000,00	65.000,00 65.000,00	65.000,00	65.000,00	
2 101 2	Contributi per servizio Idrico ATO 2 Piemonte Resp. proc.: Settore Sociale Adulti	E.2.01.01.02.017	0,00	comp. cassa	126.000,00	126.000,00 126.000,00	126.000,00	126.000,00	
2 101 2	Trasferimenti correnti da Consorzi di enti locali - Accoglienza plurale adulti Resp. proc.: Settore Sociale Adulti	E.2.01.01.02.018	4.291,67	comp. cassa	7.066,00	7.066,00 11.357,67	7.066,00	7.066,00	



**RESPONSABILE DI SERVIZIO: Il Responsabile Area Territoriale (segue)**

TITOLO TIPOLOGIA CATEGORIA	CAPITOLO	DENOMINAZIONE	PIANO FINANZIARIO (IV Liv.)	RESIDUI PRESUNTI AL TERMINE DELL'ESERCIZIO PRECEDENTE QUELLO CUI SI RIFERISCE IL BILANCIO		PREVISIONI DEFINITIVE DELL'ANNO PRECEDENTE QUELLO CUI SI RIFERISCE IL BILANCIO	PREVISIONI DEL BILANCIO PLURIENNALE		
							Previsioni dell'anno cui si riferisce il bilancio	Previsioni dell'anno 2024	Previsioni dell'anno 2025
2 101 2	0216	PRINS-PON INCLUSIONE 2014 - 2020 REACT EU CUP J41H2200080006 FONDI FSE - Trasferimenti da CISSABO Resp. proc.: Il Responsabile Area Territoriale	E.2.01.01.02.000	0,00	comp. cassa	12.371,00	0,00 0,00	0,00	0,00
2 101 2	0294	Rimborso dai Comuni per tirocini appoggio educativo inserimento lavorativo - disagio sociale Resp. proc.: Settore Sociale Adulti	E.2.01.01.02.000	336,84	comp. cassa	3.000,00	0,00 336,84	0,00	0,00
2 101 2	0460	Interventi in favore di donne vittime di violenza - Trasferimenti da Comuni consorziati Resp. proc.: Settore Sociale Adulti	E.2.01.01.02.000	0,00	comp. cassa	3.000,00	3.000,00 3.000,00	3.000,00	3.000,00
2 101 2	0466	Attività educative di facilitazione occupazionale - Trasferimenti correnti da Comuni Resp. proc.: Il Responsabile Area Territoriale	E.2.01.01.02.003	0,00	comp. cassa	0,00	5.000,00 5.000,00	5.000,00	5.000,00
2 101 2	0610	Rimborso ADI: trasferimenti da ASL per altre attività a rilievo sanitario Resp. proc.: Il Responsabile Area Territoriale	E.2.01.01.02.011	3.722,58	comp. cassa	38.000,00	38.000,00 41.722,58	38.000,00	38.000,00
2 101 2	0619	Trasferimento correnti da Comuni per domiciliarità leggera Resp. proc.: Il Responsabile Area Territoriale	E.2.01.01.02.003	2.045,59	comp. cassa	0,00	0,00 2.045,59	0,00	0,00
2 101 2	0622	Trasferimenti correnti da Comuni per Servizi Sociali aggiuntivi Resp. proc.: Il Responsabile Area Territoriale	E.2.01.01.02.003	0,00	comp. cassa	118.626,01	118.626,01 118.626,01	118.626,01	118.626,01
2 101 2	0631	CUP E24H22000260001 PNRR - MISSIONE 5.C2 LINEA DI INTERVENTO 1.1 SUB 1.1.1 - Sostegno alle capacità genitoriali e prevenzione della vulnerabilità delle famiglie e dei bambini Trasferimenti da CISSABO Resp. proc.: Il Responsabile Area Territoriale	E.2.01.01.02.000	0,00	comp. cassa	9.000,00	69.250,00 69.250,00	69.250,00	0,00
2 101 2	0637	CUP E24H22000280001 PNRR - MISSIONE 5.C2 LINEA DI INTERVENTO 1.1 SUB 1.1.4 - RAFFORZAMENTO SERVIZI SOCIALI E PREVENZIONE DEL BURN OUT OPERATORI SOCIALI Trasferimenti da CISSABO Resp. proc.: Il Responsabile Area Territoriale	E.2.01.01.02.000	0,00	comp. cassa	0,00	24.463,00 24.463,00	24.463,00	24.463,00
2 101 2	0679	Progetto WE.CA.RE. - WE.COMM. - FSE Resp. proc.: Il Responsabile Area Territoriale	E.2.01.01.02.001	97.257,65	comp. cassa	0,00	0,00 97.257,65	0,00	0,00
2 101 2	0680	Trasferimenti correnti da Regione per implementazione luoghi neutri Resp. proc.: Il Responsabile Area Territoriale	E.2.01.01.02.001	0,00	comp. cassa	5.000,00	0,00 0,00	0,00	0,00
2 101 2	0699	Trasferimenti dai Comuni per realizzazione Centri Estivi Resp. proc.: Il Responsabile Area Territoriale	E.2.01.01.02.003	19.701,81	comp. cassa	25.000,00	0,00 19.701,81	0,00	0,00
<b>Totale CATEGORIA 2 - Trasferimenti correnti da Amministrazioni LOCALI</b>				<b>225.314,26</b>	<b>comp. cassa</b>	<b>487.145,12</b>	<b>489.405,01 714.719,27</b>	<b>464.405,01</b>	<b>395.155,01</b>

**RESPONSABILE DI SERVIZIO: Il Responsabile Area Territoriale (segue)**

TITOLO TIPOLOGIA CATEGORIA	DENOMINAZIONE	PIANO FINANZIARIO (IV Liv.)	RESIDUI PRESUNTI AL TERMINE DELL'ESERCIZIO PRECEDENTE QUELLO CUI SI RIFERISCE IL BILANCIO		PREVISIONI DEFINITIVE DELL'ANNO PRECEDENTE QUELLO CUI SI RIFERISCE IL BILANCIO	PREVISIONI DEL BILANCIO PLURIENNALE			
						Previsioni dell'anno cui si riferisce il bilancio	Previsioni dell'anno 2024	Previsioni dell'anno 2025	
CAPITOLO									
<b>Totale TIPOLOGIA 101 - Trasferimenti correnti da Amministrazioni pubbliche</b>			<b>648.260,91</b>	<b>comp. cassa</b>	<b>1.231.246,49</b>	<b>1.226.941,38</b> <b>1.875.202,29</b>	<b>1.201.941,38</b>	<b>1.132.691,38</b>	
<b>Totale TITOLO 2 - Trasferimenti correnti</b>			<b>648.260,91</b>	<b>comp. cassa</b>	<b>1.231.246,49</b>	<b>1.226.941,38</b> <b>1.875.202,29</b>	<b>1.201.941,38</b>	<b>1.132.691,38</b>	
<b>TITOLO 3:</b>	<b>Entrate extratributarie</b>								
<b>TIPOLOGIA 100:</b>	<b>Vendita di beni e servizi e proventi derivanti dalla gestione dei beni</b>								
<b>CATEGORIA 2:</b>	<b>Entrate dalla vendita e dall'erogazione di servizi</b>								
3 100 2	SST - Partecipazione al costo dei servizi di assistenza domiciliare	E.3.01.02.01.000	32.677,47	comp. cassa	40.000,00	40.000,00 72.677,47	40.000,00	40.000,00	
3 100 2	SST - Partecipazione al costo Pasti SAD	E.3.01.02.01.000	53.348,62	comp. cassa	126.000,00	135.000,00 188.348,62	135.000,00	135.000,00	
3 100 2	SST - Partecipazione al costo Centri Estivi	E.3.01.02.01.000	95,00	comp. cassa	0,00	0,00 95,00	0,00	0,00	
<b>Totale CATEGORIA 2 - Entrate dalla vendita e dall'erogazione di servizi</b>			<b>86.121,09</b>	<b>comp. cassa</b>	<b>166.000,00</b>	<b>175.000,00</b> <b>261.121,09</b>	<b>175.000,00</b>	<b>175.000,00</b>	
<b>Totale TIPOLOGIA 100 - Vendita di beni e servizi e proventi derivanti dalla gestione dei beni</b>			<b>86.121,09</b>	<b>comp. cassa</b>	<b>166.000,00</b>	<b>175.000,00</b> <b>261.121,09</b>	<b>175.000,00</b>	<b>175.000,00</b>	
<b>TIPOLOGIA 500:</b>	<b>Rimborsi e altre entrate correnti</b>								
<b>CATEGORIA 2:</b>	<b>Rimborsi in entrata</b>								
3 500 2	Centro Antiviolenza - rimborso da CISSABO per utilizzo locali	E.3.05.02.03.000	0,00	comp. cassa	3.330,00	3.330,00 3.330,00	3.330,00	3.330,00	
3 500 2	SST - Interventi a favore di minori - Rimborsi, recuperi e restituzioni di somme non dovute o incassate in eccesso	E.3.05.02.03.000	0,00	comp. cassa	5.593,00	2.500,00 2.500,00	2.500,00	2.500,00	
3 500 2	SST Rimborsi, recuperi e restituzioni di somme non dovute o incassate in eccesso	E.3.05.02.03.000	1.272,25	comp. cassa	9.873,99	9.000,00 10.272,25	9.000,00	9.000,00	
<b>Totale CATEGORIA 2 - Rimborsi in entrata</b>			<b>1.272,25</b>	<b>comp. cassa</b>	<b>18.796,99</b>	<b>14.830,00</b> <b>16.102,25</b>	<b>14.830,00</b>	<b>14.830,00</b>	
<b>CATEGORIA 99:</b>	<b>Altre entrate correnti n.a.c.</b>								
3 500 99	Servizi Sociali Territoriali: partecipazione al costo dei servizi	E.3.05.99.99.999	36.618,89	comp. cassa	0,00	0,00 36.618,89	0,00	0,00	
3 500 99	SST - Partecipazione al costo comunità minori	E.3.05.99.99.999	0,00	comp. cassa	1.000,00	0,00 0,00	0,00	0,00	

**RESPONSABILE DI SERVIZIO: Il Responsabile Area Territoriale (segue)**

TITOLO TIPOLOGIA CATEGORIA	DENOMINAZIONE	PIANO FINANZIARIO (IV Liv.)	RESIDUI PRESUNTI AL TERMINE DELL'ESERCIZIO PRECEDENTE QUELLO CUI SI RIFERISCE IL BILANCIO	PREVISIONI DEFINITIVE DELL'ANNO PRECEDENTE QUELLO CUI SI RIFERISCE IL BILANCIO	PREVISIONI DEL BILANCIO PLURIENNALE			
					Previsioni dell'anno cui si riferisce il bilancio	Previsioni dell'anno 2024	Previsioni dell'anno 2025	
CAPITOLO								
	<b>Totale CATEGORIA 99 - Altre entrate correnti n.a.c.</b>		<b>36.618,89</b>	<b>comp. cassa</b>	<b>1.000,00</b>	<b>0,00</b> <b>36.618,89</b>	<b>0,00</b>	<b>0,00</b>
	<b>Totale TIPOLOGIA 500 - Rimborsi e altre entrate correnti</b>		<b>37.891,14</b>	<b>comp. cassa</b>	<b>19.796,99</b>	<b>14.830,00</b> <b>52.721,14</b>	<b>14.830,00</b>	<b>14.830,00</b>
	<b>Totale TITOLO 3 - Entrate extratributarie</b>		<b>124.012,23</b>	<b>comp. cassa</b>	<b>185.796,99</b>	<b>189.830,00</b> <b>313.842,23</b>	<b>189.830,00</b>	<b>189.830,00</b>
	<b>Totale RESPONSABILE DI SERVIZIO: Il Responsabile Area Territoriale</b>		<b>772.273,14</b>	<b>comp. cassa</b>	<b>1.417.043,48</b>	<b>1.416.771,38</b> <b>2.189.044,52</b>	<b>1.391.771,38</b>	<b>1.322.521,38</b>

**RESPONSABILE DI SERVIZIO: Il Responsabile Area dell'integrazione Socio-Sanitaria**

TITOLO TIPOLOGIA CATEGORIA	DENOMINAZIONE	PIANO FINANZIARIO (IV Liv.)	RESIDUI PRESUNTI AL TERMINE DELL'ESERCIZIO PRECEDENTE QUELLO CUI SI RIFERISCE IL BILANCIO		PREVISIONI DEFINITIVE DELL'ANNO PRECEDENTE QUELLO CUI SI RIFERISCE IL BILANCIO	PREVISIONI DEL BILANCIO PLURIENNALE			
						Previsioni dell'anno cui si riferisce il bilancio	Previsioni dell'anno 2024	Previsioni dell'anno 2025	
CAPITOLO									
<b>TITOLO 2: Trasferimenti correnti</b>									
<b>TIPOLOGIA 101: Trasferimenti correnti da Amministrazioni pubbliche</b>									
<b>CATEGORIA 1: Trasferimenti correnti da Amministrazioni CENTRALI</b>									
2 101 1	EDUFABLAB - Trasferimenti correnti da istituzioni scolastiche Resp. proc.: Servizio Minori e Famiglie	E.2.01.01.01.002	1.981,01	comp. cassa	1.860,00	0,00 1.981,01	0,00	0,00	0,00
2 101 1	Progetto Scuola 2.0 trasferimenti da Istituzioni Scolastiche Resp. proc.: Il Responsabile Area dell'integrazione Socio-Sanitaria	E.2.01.01.01.002	941,20	comp. cassa	1.800,00	0,00 941,20	0,00	0,00	0,00
<b>Totale CATEGORIA 1 - Trasferimenti correnti da Amministrazioni CENTRALI</b>			<b>2.922,21</b>	<b>comp. cassa</b>	<b>3.660,00</b>	<b>0,00 2.922,21</b>	<b>0,00</b>	<b>0,00</b>	<b>0,00</b>
<b>CATEGORIA 2: Trasferimenti correnti da Amministrazioni LOCALI</b>									
2 101 2	Sportello Anziani: trasferimento ASL Resp. proc.: Il Responsabile Area dell'integrazione Socio-Sanitaria	E.2.01.01.02.011	0,00	comp. cassa	13.800,00	13.800,00 13.800,00	13.800,00	13.800,00	13.800,00
2 101 2	Servizi per la Famiglia: trasferimento ASL Resp. proc.: Servizio Minori e Famiglie	E.2.01.01.02.011	38.002,77	comp. cassa	51.000,00	48.000,00 86.002,77	48.000,00	48.000,00	48.000,00
2 101 2	Trasferimenti correnti da Consorzi di enti locali - Progetti vita indipendente disabili Resp. proc.: Il Responsabile Area dell'integrazione Socio-Sanitaria	E.2.01.01.02.018	0,00	comp. cassa	62.741,73	40.000,00 40.000,00	40.000,00	40.000,00	40.000,00
2 101 2	Sportello Anziani Trasferimenti correnti da Consorzi di enti locali Resp. proc.: Il Responsabile Area dell'integrazione Socio-Sanitaria	E.2.01.01.02.018	0,00	comp. cassa	950,00	950,00 950,00	950,00	950,00	950,00
2 101 2	Trasferimenti correnti da Regione - Vita indipendente disabili Resp. proc.: Il Responsabile Area dell'integrazione Socio-Sanitaria	E.2.01.01.02.001	0,00	comp. cassa	33.550,09	0,00 0,00	0,00	0,00	0,00
2 101 2	Trasferimenti correnti da Regione - Centri per le Famiglie Resp. proc.: Servizio Minori e Famiglie	E.2.01.01.02.001	5.589,51	comp. cassa	31.994,79	25.000,00 30.589,51	25.000,00	25.000,00	25.000,00
2 101 2	SPAF: Contributo da Comune di Candelo Resp. proc.: Servizio Minori e Famiglie	E.2.01.01.02.003	0,00	comp. cassa	5.912,00	5.900,00 5.900,00	5.900,00	5.900,00	5.900,00
2 101 2	L.R. 1/2004 Artt. 49 e 50 Interventi socio-sanitari a favore di anziani non autosufficienti - Trasferimenti correnti dalla Regione Resp. proc.: Il Responsabile Area dell'integrazione Socio-Sanitaria	E.2.01.01.02.001	261.571,12	comp. cassa	261.751,12	262.000,00 523.571,12	262.000,00	262.000,00	262.000,00
2 101 2	L.R. 10/2010 art. 2, comma 3, lett. b. Interventi socio-sanitari a favore di anziani non autosufficienti - Trasferimenti correnti dalla Regione Resp. proc.: Il Responsabile Area dell'integrazione Socio-Sanitaria	E.2.01.01.02.001	286.086,73	comp. cassa	286.086,73	286.100,00 572.186,73	286.100,00	286.100,00	286.100,00
2 101 2	Fondo per le non autosufficienze - Anziani - Trasferimenti correnti dalla Regione Resp. proc.: Il Responsabile Area dell'integrazione Socio-Sanitaria	E.2.01.01.02.001	115.428,54	comp. cassa	926.726,25	900.000,00 1.015.428,54	900.000,00	900.000,00	900.000,00

**RESPONSABILE DI SERVIZIO: Il Responsabile Area dell'integrazione Socio-Sanitaria (segue)**

TITOLO TIPOLOGIA CATEGORIA	CAPITOLO	DENOMINAZIONE	PIANO FINANZIARIO (IV Liv.)	RESIDUI PRESUNTI AL TERMINE DELL'ESERCIZIO PRECEDENTE QUELLO CUI SI RIFERISCE IL BILANCIO		PREVISIONI DEFINITIVE DELL'ANNO PRECEDENTE QUELLO CUI SI RIFERISCE IL BILANCIO	PREVISIONI DEL BILANCIO PLURIENNALE		
							Previsioni dell'anno cui si riferisce il bilancio	Previsioni dell'anno 2024	Previsioni dell'anno 2025
2 101 2 0124		Fondo per il sostegno di cura e assistenza del caregiver familiare - Anziani Resp. proc.: Il Responsabile Area dell'integrazione Socio-Sanitaria	E.2.01.01.02.001	0,00	comp. cassa	112.649,45	0,00 0,00	0,00	0,00
2 101 2 0132		Contributi e trasferimenti dalle Aziende Sanitarie Locali per altre attività a rilievo sanitario - DISABILI Resp. proc.: Il Responsabile Area dell'integrazione Socio-Sanitaria	E.2.01.01.02.011	0,00	comp. cassa	304.007,66	309.494,47 309.494,47	309.494,47	309.494,47
2 101 2 0138		Contributi e trasferimenti dalle Aziende Sanitarie Locali per altre attività a rilievo sanitario: Disabili e Minori Resp. proc.: Il Responsabile Area dell'integrazione Socio-Sanitaria	E.2.01.01.02.011	0,00	comp. cassa	5.486,81	0,00 0,00	0,00	0,00
2 101 2 0225		Trasferimento Regionale Fondi ex O.P. ed ex ART. 26 L. 833/78 Resp. proc.: Il Responsabile Area dell'integrazione Socio-Sanitaria	E.2.01.01.02.001	69.701,70	comp. cassa	17.676,01	30.000,00 99.701,70	30.000,00	30.000,00
2 101 2 0270		Fondi specifici da Comuni per integrazione rette e altri servizi per disabili Resp. proc.: Il Responsabile Area dell'integrazione Socio-Sanitaria	E.2.01.01.02.003	533.122,44	comp. cassa	533.122,44	533.122,44 1.066.244,88	533.122,44	533.122,44
2 101 2 0272		Rimborso dai Comuni per tirocini appoggio educativo inserimento lavorativo disabili Resp. proc.: Il Responsabile Area dell'integrazione Socio-Sanitaria	E.2.01.01.02.003	0,00	comp. cassa	3.750,00	0,00 0,00	0,00	0,00
2 101 2 0280		L.R. 1/2004 Art. 9 a sostegno disabili e loro famiglie - Trasferimenti correnti dalla Regione Resp. proc.: Il Responsabile Area dell'integrazione Socio-Sanitaria	E.2.01.01.02.001	0,00	comp. cassa	222.846,43	223.000,00 223.000,00	223.000,00	223.000,00
2 101 2 0281		Fondo per le non autosufficienze - Disabili - Trasferimenti correnti dalla Regione Resp. proc.: Il Responsabile Area dell'integrazione Socio-Sanitaria	E.2.01.01.02.001	43.255,45	comp. cassa	347.279,51	345.000,00 388.255,45	345.000,00	345.000,00
2 101 2 0282		L. 112/2016 Fondo per l'assistenza alle persone con disabilità grave prive di sostegno familiare "Dopo di noi"- Trasferimenti correnti dalla Regione Resp. proc.: Il Responsabile Area dell'integrazione Socio-Sanitaria	E.2.01.01.02.001	0,00	comp. cassa	100.000,00	100.000,00 100.000,00	100.000,00	100.000,00
2 101 2 0284		Fondo per il sostegno di cura e assistenza del caregiver familiare - Disabili Resp. proc.: Il Responsabile Area dell'integrazione Socio-Sanitaria	E.2.01.01.02.001	0,00	comp. cassa	42.214,02	0,00 0,00	0,00	0,00
2 101 2 0289		Assistenza Disabili presso Centri Estivi - Trasferimenti correnti dai Comuni Resp. proc.: Il Responsabile Area dell'integrazione Socio-Sanitaria	E.2.01.01.02.000	0,00	comp. cassa	0,00	30.000,00 30.000,00	30.000,00	30.000,00
2 101 2 0290		Trasferimenti correnti da Amministrazioni Locali per servizio assistenza specialistica alunni disabili Resp. proc.: Il Responsabile Area dell'integrazione Socio-Sanitaria	E.2.01.01.02.000	95.414,76	comp. cassa	209.623,68	209.623,68 305.038,44	209.623,68	209.623,68
2 101 2 0362		Fondo per l'inclusione delle persone con disabilità Decreto 29 novembre 2021, art. 4, comma 3 - lettera b) - Trasferimenti correnti	E.2.01.01.02.000	50.742,85	comp. cassa	50.742,85	0,00 50.742,85	0,00	0,00

**RESPONSABILE DI SERVIZIO: Il Responsabile Area dell'integrazione Socio-Sanitaria (segue)**

TITOLO TIPOLOGIA CATEGORIA	DENOMINAZIONE	PIANO FINANZIARIO (IV Liv.)	RESIDUI PRESUNTI AL TERMINE DELL'ESERCIZIO PRECEDENTE QUELLO CUI SI RIFERISCE IL BILANCIO	PREVISIONI DEFINITIVE DELL'ANNO PRECEDENTE QUELLO CUI SI RIFERISCE IL BILANCIO	PREVISIONI DEL BILANCIO PLURIENNALE				
					Previsioni dell'anno cui si riferisce il bilancio	Previsioni dell'anno 2024	Previsioni dell'anno 2025		
CAPITOLO									
dalla Regione									
Resp. proc.: Il Responsabile Area dell'integrazione Socio-Sanitaria									
<b>Totale CATEGORIA 2 - Trasferimenti correnti da Amministrazioni LOCALI</b>				<b>1.498.915,87</b>	<b>comp. cassa</b>	<b>3.623.911,57</b>	<b>3.361.990,59</b>	<b>3.361.990,59</b>	<b>3.361.990,59</b>
						<b>4.860.906,46</b>			
<b>CATEGORIA 3: Trasferimenti correnti da ENTI DI PREVIDENZA</b>									
2	101	3	Home Care Premium HCP anziani - Trasferimenti da Enti di Previdenza per interventi a sostegno della domiciliarità Resp. proc.: Il Responsabile Area dell'integrazione Socio-Sanitaria	E.2.01.01.03.001	0,00	comp. cassa	150.000,00	150.000,00	150.000,00
	0019						150.000,00		
2	101	3	Home Care Premium HCP disabili - Trasferimenti da Enti di Previdenza per interventi a sostegno della domiciliarità Resp. proc.: Il Responsabile Area dell'integrazione Socio-Sanitaria	E.2.01.01.03.000	0,00	comp. cassa	136.268,36	136.000,00	136.000,00
	0109						136.000,00		
<b>Totale CATEGORIA 3 - Trasferimenti correnti da ENTI DI PREVIDENZA</b>				<b>0,00</b>	<b>comp. cassa</b>	<b>286.268,36</b>	<b>286.000,00</b>	<b>286.000,00</b>	<b>286.000,00</b>
							<b>286.000,00</b>		
<b>Totale TIPOLOGIA 101 - Trasferimenti correnti da Amministrazioni pubbliche</b>				<b>1.501.838,08</b>	<b>comp. cassa</b>	<b>3.913.839,93</b>	<b>3.647.990,59</b>	<b>3.647.990,59</b>	<b>3.647.990,59</b>
							<b>5.149.828,67</b>		
<b>TIPOLOGIA 104: Trasferimenti correnti da Istituzioni Sociali Private</b>									
<b>CATEGORIA 1: Trasferimenti correnti da Istituzioni Sociali Private</b>									
2	104	1	Servizi per la famiglia - Trasferimenti correnti da Istituzioni Sociali Private Resp. proc.: Servizio Minori e Famiglie	E.2.01.04.01.000	0,00	comp. cassa	2.500,00	0,00	0,00
	0755						0,00		
<b>Totale CATEGORIA 1 - Trasferimenti correnti da Istituzioni Sociali Private</b>				<b>0,00</b>	<b>comp. cassa</b>	<b>2.500,00</b>	<b>0,00</b>	<b>0,00</b>	<b>0,00</b>
							<b>0,00</b>		
<b>Totale TIPOLOGIA 104 - Trasferimenti correnti da Istituzioni Sociali Private</b>				<b>0,00</b>	<b>comp. cassa</b>	<b>2.500,00</b>	<b>0,00</b>	<b>0,00</b>	<b>0,00</b>
							<b>0,00</b>		
<b>Totale TITOLO 2 - Trasferimenti correnti</b>				<b>1.501.838,08</b>	<b>comp. cassa</b>	<b>3.916.339,93</b>	<b>3.647.990,59</b>	<b>3.647.990,59</b>	<b>3.647.990,59</b>
							<b>5.149.828,67</b>		
<b>TITOLO 3: Entrate extratributarie</b>									
<b>TIPOLOGIA 100: Vendita di beni e servizi e proventi derivanti dalla gestione dei beni</b>									
<b>CATEGORIA 2: Entrate dalla vendita e dall'erogazione di servizi</b>									
3	100	2	Partecipazione al costo del servizio Trasporto Disabili Resp. proc.: Il Responsabile Area dell'integrazione Socio-Sanitaria	E.3.01.02.01.000	7.888,61	comp. cassa	9.000,00	9.000,00	9.000,00
	0500						16.888,61		
<b>Totale CATEGORIA 2 - Entrate dalla vendita e dall'erogazione di servizi</b>				<b>7.888,61</b>	<b>comp. cassa</b>	<b>9.000,00</b>	<b>9.000,00</b>	<b>9.000,00</b>	<b>9.000,00</b>
							<b>16.888,61</b>		

**RESPONSABILE DI SERVIZIO: Il Responsabile Area dell'integrazione Socio-Sanitaria (segue)**

TITOLO TIPOLOGIA CATEGORIA	DENOMINAZIONE	PIANO FINANZIARIO (IV Liv.)	RESIDUI PRESUNTI AL TERMINE DELL'ESERCIZIO PRECEDENTE QUELLO CUI SI RIFERISCE IL BILANCIO		PREVISIONI DEFINITIVE DELL'ANNO PRECEDENTE QUELLO CUI SI RIFERISCE IL BILANCIO	PREVISIONI DEL BILANCIO PLURIENNALE			
						Previsioni dell'anno cui si riferisce il bilancio	Previsioni dell'anno 2024	Previsioni dell'anno 2025	
CAPITOLO									
<b>Totale TIPOLOGIA 100 - Vendita di beni e servizi e proventi derivanti dalla gestione dei beni</b>			<b>7.888,61</b>	<b>comp. cassa</b>	<b>9.000,00</b>	<b>9.000,00</b>	<b>16.888,61</b>	<b>9.000,00</b>	<b>9.000,00</b>
<b>TIPOLOGIA 500: Rimborsi e altre entrate correnti</b>									
<b>CATEGORIA 2: Rimborsi in entrata</b>									
3 500 2	Servizi Territoriali Disabili - Rimborso spese per utenze e tasse Resp. proc.: Servizi Affari Generali	E.3.05.02.03.005	0,00	comp. cassa	10.526,97	12.500,00	12.500,00	12.500,00	12.500,00
3 500 2	Progetto Dopo di Noi - vita autonoma disabili: Rimborsi da famiglie per contributi non dovuti Resp. proc.: Il Responsabile Area dell'integrazione Socio-Sanitaria	E.3.05.02.03.004	0,00	comp. cassa	904,12	0,00	0,00	0,00	0,00
3 500 2	Rimborsi da famiglie per contributi non dovuti - domiciliarietà anziani non autosufficienti Resp. proc.: Il Responsabile Area dell'integrazione Socio-Sanitaria	E.3.05.02.03.004	0,00	comp. cassa	6.000,00	0,00	0,00	0,00	0,00
<b>Totale CATEGORIA 2 - Rimborsi in entrata</b>			<b>0,00</b>	<b>comp. cassa</b>	<b>17.431,09</b>	<b>12.500,00</b>	<b>12.500,00</b>	<b>12.500,00</b>	<b>12.500,00</b>
<b>Totale TIPOLOGIA 500 - Rimborsi e altre entrate correnti</b>			<b>0,00</b>	<b>comp. cassa</b>	<b>17.431,09</b>	<b>12.500,00</b>	<b>12.500,00</b>	<b>12.500,00</b>	<b>12.500,00</b>
<b>Totale TITOLO 3 - Entrate extratributarie</b>			<b>7.888,61</b>	<b>comp. cassa</b>	<b>26.431,09</b>	<b>21.500,00</b>	<b>29.388,61</b>	<b>21.500,00</b>	<b>21.500,00</b>
<b>Totale RESPONSABILE DI SERVIZIO: Il Responsabile Area dell'integrazione Socio-Sanitaria</b>			<b>1.509.726,69</b>	<b>comp. cassa</b>	<b>3.942.771,02</b>	<b>3.669.490,59</b>	<b>5.179.217,28</b>	<b>3.669.490,59</b>	<b>3.669.490,59</b>

**RESPONSABILE DI SERVIZIO: Il Responsabile Area Amministrativo Contabile**

MISSIONE PROGRAMMA TITOLO MACROAGGR.	DENOMINAZIONE	PIANO FINANZIARIO (IV Liv.)	RESIDUI PRESUNTI AL TERMINE DELL'ESERCIZIO PRECEDENTE QUELLO CUI SI RIFERISCE IL BILANCIO	PREVISIONI DEFINITIVE DELL'ANNO PRECEDENTE QUELLO CUI SI RIFERISCE IL BILANCIO	PREVISIONI DEL BILANCIO PLURIENNALE					
					Previsioni dell'anno cui si riferisce il bilancio	Previsioni dell'anno 2024	Previsioni dell'anno 2025			
CAPITOLO										
<b>MISSIONE 1: Servizi istituzionali, generali e di gestione</b>										
<b>PROGRAMMA 1: Organi istituzionali</b>										
<b>TITOLO 1: Spese correnti</b>										
<b>MACROAGGREGATO 3: Acquisto di beni e servizi</b>										
1	1	1	3	Compensi ad organi istituzionali - Organo Indipendente di Valutazione Interconsortile (OIV) Resp. proc.: Risorse Umane	U.1.03.02.99.005	3.660,00	competenza di cui già imp. di cui F.P.V. cassa	7.320,00 0,00 0,00 10.980,00	7.320,00 0,00 0,00 10.980,00	7.320,00 0,00 0,00 10.980,00
<b>Totale MACROAGGREGATO 3 - Acquisto di beni e servizi</b>						<b>3.660,00</b>	<b>competenza di cui già di cui F.P.V. cassa</b>	<b>7.320,00 0,00 0,00 10.980,00</b>	<b>7.320,00 0,00 0,00 10.980,00</b>	<b>7.320,00 0,00 0,00 10.980,00</b>
<b>MACROAGGREGATO 10: Altre spese correnti</b>										
1	1	1	10	Assicurazione R.C. Organi Istituzionali Resp. proc.: Servizi Affari Generali	U.1.10.04.99.000	0,00	competenza di cui già imp. di cui F.P.V. cassa	4.000,00 0,00 0,00 4.000,00	4.000,00 0,00 0,00 4.000,00	4.000,00 0,00 0,00 4.000,00
<b>Totale MACROAGGREGATO 10 - Altre spese correnti</b>						<b>0,00</b>	<b>competenza di cui già di cui F.P.V. cassa</b>	<b>4.000,00 0,00 0,00 4.000,00</b>	<b>4.000,00 0,00 0,00 4.000,00</b>	<b>4.000,00 0,00 0,00 4.000,00</b>
<b>Totale TITOLO 1 - Spese correnti</b>						<b>3.660,00</b>	<b>competenza di cui già imp. di cui F.P.V. cassa</b>	<b>11.320,00 0,00 0,00 14.980,00</b>	<b>11.320,00 0,00 0,00 14.980,00</b>	<b>11.320,00 0,00 0,00 14.980,00</b>
<b>Totale PROGRAMMA 1 - Organi istituzionali</b>						<b>3.660,00</b>	<b>competenza di cui già imp. di cui F.P.V. cassa</b>	<b>11.320,00 0,00 0,00 14.980,00</b>	<b>11.320,00 0,00 0,00 14.980,00</b>	<b>11.320,00 0,00 0,00 14.980,00</b>
<b>PROGRAMMA 2: Segreteria generale</b>										
<b>TITOLO 1: Spese correnti</b>										
<b>MACROAGGREGATO 1: Redditi da lavoro dipendente</b>										
1	2	1	1	Direttore - Retribuzioni lorde Resp. proc.: Risorse Umane	U.1.01.01.01.000	0,00	competenza di cui già imp. di cui F.P.V. cassa	112.818,27 0,00 0,00 105.000,00	105.000,00 0,00 0,00 105.000,00	105.000,00 0,00 0,00 105.000,00
1	2	1	1	Direttore - Contributi sociali a carico dell'ente Resp. proc.: Risorse Umane	U.1.01.02.01.000	0,00	competenza di cui già imp. di cui F.P.V. cassa	27.000,00 0,00 0,00 27.200,00	27.200,00 0,00 0,00 27.200,00	27.200,00 0,00 0,00 27.200,00



**RESPONSABILE DI SERVIZIO: Il Responsabile Area Amministrativo Contabile (segue)**

MISSIONE	PROGRAMMA	TITOLO	MACROAGGR.	DENOMINAZIONE	PIANO FINANZIARIO (IV Liv.)	RESIDUI PRESUNTI AL TERMINE DELL'ESERCIZIO PRECEDENTE QUELLO CUI SI RIFERISCE IL BILANCIO	PREVISIONI DEFINITIVE DELL'ANNO PRECEDENTE QUELLO CUI SI RIFERISCE IL BILANCIO	PREVISIONI DEL BILANCIO PLURIENNALE			
								Previsioni dell'anno cui si riferisce il bilancio	Previsioni dell'anno 2024	Previsioni dell'anno 2025	
CAPITOLO											
1	2	1	1	Segretario consortile - retribuzioni lorde Resp. proc.: Risorse Umane	U.1.01.01.01.000	0,00	competenza di cui già imp. di cui F.P.V. cassa	12.000,00 0,00 0,00 12.000,00	12.000,00 0,00 0,00 12.000,00	12.000,00 0,00 0,00 12.000,00	12.000,00 0,00 0,00 12.000,00
1	2	1	1	Segretario consortile - Contributi sociali effettivi a carico dell'ente Resp. proc.: Risorse Umane	U.1.01.02.01.000	0,00	competenza di cui già imp. di cui F.P.V. cassa	2.860,00 0,00 0,00 2.856,00	2.856,00 0,00 0,00 2.856,00	2.856,00 0,00 0,00 2.856,00	2.856,00 0,00 0,00 2.856,00
<b>Totale MACROAGGREGATO 1 - Redditi da lavoro dipendente</b>						<b>0,00</b>	<b>competenza di cui già di cui F.P.V. cassa</b>	<b>154.678,27 0,00 0,00 147.056,00</b>	<b>147.056,00 0,00 0,00 147.056,00</b>	<b>147.056,00 0,00 0,00 147.056,00</b>	<b>147.056,00 0,00 0,00 147.056,00</b>
<b>MACROAGGREGATO 2: Imposte e tasse a carico dell'ente</b>											
1	2	1	2	Direttore - IRAP Resp. proc.: Risorse Umane	U.1.02.01.01.000	0,00	competenza di cui già imp. di cui F.P.V. cassa	8.700,00 0,00 0,00 8.800,00	8.800,00 0,00 0,00 8.800,00	8.800,00 0,00 0,00 8.800,00	8.800,00 0,00 0,00 8.800,00
1	2	1	2	IRAP Segretario Resp. proc.: Risorse Umane	U.1.02.01.01.000	0,00	competenza di cui già imp. di cui F.P.V. cassa	1.020,00 0,00 0,00 1.020,00	1.020,00 0,00 0,00 1.020,00	1.020,00 0,00 0,00 1.020,00	1.020,00 0,00 0,00 1.020,00
<b>Totale MACROAGGREGATO 2 - Imposte e tasse a carico dell'ente</b>						<b>0,00</b>	<b>competenza di cui già di cui F.P.V. cassa</b>	<b>9.720,00 0,00 0,00 9.820,00</b>	<b>9.820,00 0,00 0,00 9.820,00</b>	<b>9.820,00 0,00 0,00 9.820,00</b>	<b>9.820,00 0,00 0,00 9.820,00</b>
<b>MACROAGGREGATO 3: Acquisto di beni e servizi</b>											
1	2	1	3	Servizi di supporto alla dirigenza Resp. proc.: Il Responsabile del Servizio Finanziario	U.1.03.02.99.000	3.050,00	competenza di cui già imp. di cui F.P.V. cassa	5.972,51 0,00 0,00 3.050,00	0,00 0,00 0,00 3.050,00	0,00 0,00 0,00 3.050,00	0,00 0,00 0,00 3.050,00
<b>Totale MACROAGGREGATO 3 - Acquisto di beni e servizi</b>						<b>3.050,00</b>	<b>competenza di cui già di cui F.P.V. cassa</b>	<b>5.972,51 0,00 0,00 3.050,00</b>	<b>0,00 0,00 0,00 3.050,00</b>	<b>0,00 0,00 0,00 3.050,00</b>	<b>0,00 0,00 0,00 3.050,00</b>
<b>Totale TITOLO 1 - Spese correnti</b>						<b>3.050,00</b>	<b>competenza di cui già imp. di cui F.P.V. cassa</b>	<b>170.370,78 0,00 0,00 159.926,00</b>	<b>156.876,00 0,00 0,00 159.926,00</b>	<b>156.876,00 0,00 0,00 156.876,00</b>	<b>156.876,00 0,00 0,00 156.876,00</b>

**RESPONSABILE DI SERVIZIO: Il Responsabile Area Amministrativo Contabile (segue)**

MISSIONE PROGRAMMA TITOLO MACROAGGR.	DENOMINAZIONE	PIANO FINANZIARIO (IV Liv.)	RESIDUI PRESUNTI AL TERMINE DELL'ESERCIZIO PRECEDENTE QUELLO CUI SI RIFERISCE IL BILANCIO		PREVISIONI DEFINITIVE DELL'ANNO PRECEDENTE QUELLO CUI SI RIFERISCE IL BILANCIO	PREVISIONI DEL BILANCIO PLURIENNALE					
						Previsioni dell'anno cui si riferisce il bilancio	Previsioni dell'anno 2024	Previsioni dell'anno 2025			
CAPITOLO											
<b>Totale PROGRAMMA 2 - Segreteria generale</b>			<b>3.050,00</b>	<b>competenza</b>	<b>170.370,78</b>	<b>156.876,00</b>	<b>156.876,00</b>	<b>156.876,00</b>			
				<b>di cui già imp.</b>		<b>0,00</b>	<b>0,00</b>	<b>0,00</b>			
				<b>di cui F.P.V.</b>	<b>0,00</b>	<b>0,00</b>	<b>0,00</b>	<b>0,00</b>			
				<b>cassa</b>		<b>159.926,00</b>		<b>0,00</b>			
<b>PROGRAMMA 3: Gestione economica, finanziaria, programmazione e provveditorato</b>											
<b>TITOLO 1: Spese correnti</b>											
<b>MACROAGGREGATO 1: Redditi da lavoro dipendente</b>											
1	3	1	1	Personale Servizio Economico Finanziario - Retribuzioni lorde	U.1.01.01.01.000	0,00	competenza	22.800,00	23.800,00	23.800,00	23.800,00
	9100			Resp. proc.: Risorse Umane			di cui già imp.	0,00	0,00	0,00	0,00
							di cui F.P.V.	0,00	0,00	0,00	0,00
							cassa		23.800,00		
1	3	1	1	Personale Servizio Economico Finanziario - Contributi effettivi a carico dell'ente	U.1.01.02.01.000	0,00	competenza	6.400,00	6.700,00	6.700,00	6.700,00
	9101			Resp. proc.: Risorse Umane			di cui già imp.	0,00	0,00	0,00	0,00
							di cui F.P.V.	0,00	0,00	0,00	0,00
							cassa		6.700,00		
<b>Totale MACROAGGREGATO 1 - Redditi da lavoro dipendente</b>			<b>0,00</b>	<b>competenza</b>	<b>29.200,00</b>	<b>30.500,00</b>	<b>di cui già</b>	<b>0,00</b>	<b>30.500,00</b>	<b>30.500,00</b>	<b>30.500,00</b>
				<b>di cui F.P.V.</b>	<b>0,00</b>	<b>0,00</b>	<b>cassa</b>		<b>0,00</b>	<b>0,00</b>	<b>0,00</b>
<b>MACROAGGREGATO 2: Imposte e tasse a carico dell'ente</b>											
1	3	1	2	IRAP Personale Servizio Economico Finanziario	U.1.02.01.01.000	0,00	competenza	2.000,00	2.100,00	2.100,00	2.100,00
	9102			Resp. proc.: Risorse Umane			di cui già imp.	0,00	0,00	0,00	0,00
							di cui F.P.V.	0,00	0,00	0,00	0,00
							cassa		2.100,00		
<b>Totale MACROAGGREGATO 2 - Imposte e tasse a carico dell'ente</b>			<b>0,00</b>	<b>competenza</b>	<b>2.000,00</b>	<b>2.100,00</b>	<b>di cui già</b>	<b>0,00</b>	<b>2.100,00</b>	<b>2.100,00</b>	<b>2.100,00</b>
				<b>di cui F.P.V.</b>	<b>0,00</b>	<b>0,00</b>	<b>cassa</b>		<b>0,00</b>	<b>0,00</b>	<b>0,00</b>
<b>MACROAGGREGATO 3: Acquisto di beni e servizi</b>											
1	3	1	3	Servizi di natura contabile e fiscale	U.1.03.02.11.008	0,00	competenza	0,00	2.000,00	2.000,00	2.000,00
	2705			Resp. proc.: Il Responsabile Area Amministrativo Contabile			di cui già imp.	0,00	0,00	0,00	0,00
							di cui F.P.V.	0,00	0,00	0,00	0,00
							cassa		2.000,00		
1	3	1	3	Attività generali di supporto: acquisti diversi	U.1.03.01.02.000	2.200,00	competenza	6.150,00	6.700,00	6.700,00	6.700,00
	2800			Resp. proc.: Servizi Affari Generali			di cui già imp.		170,80	0,00	0,00
							di cui F.P.V.	0,00	0,00	0,00	0,00
							cassa		8.900,00		

**RESPONSABILE DI SERVIZIO: Il Responsabile Area Amministrativo Contabile (segue)**

MISSIONE PROGRAMMA TITOLO MACROAGGR.	CAPITOLO	DENOMINAZIONE	PIANO FINANZIARIO (IV Liv.)	RESIDUI PRESUNTI AL TERMINE DELL'ESERCIZIO PRECEDENTE QUELLO CUI SI RIFERISCE IL BILANCIO		PREVISIONI DEFINITIVE DELL'ANNO PRECEDENTE QUELLO CUI SI RIFERISCE IL BILANCIO	PREVISIONI DEL BILANCIO PLURIENNALE		
							Previsioni dell'anno cui si riferisce il bilancio	Previsioni dell'anno 2024	Previsioni dell'anno 2025
1 3 1 3	3303	Servizi Generali - prestazione di servizi Resp. proc.: Servizi Affari Generali	U.1.03.02.16.000	901,22	competenza di cui già imp. di cui F.P.V. cassa	2.937,30 0,00 0,00 3.901,22	3.000,00 1.660,00 0,00 3.901,22	3.000,00 0,00 0,00 3.000,00	3.000,00 0,00 0,00 3.000,00
1 3 1 3	3600	Compenso Revisore dei Conti Resp. proc.: Il Responsabile del Servizio Finanziario	U.1.03.02.01.000	3.850,00	competenza di cui già imp. di cui F.P.V. cassa	3.850,00 3.850,00 0,00 7.700,00	3.850,00 3.850,00 0,00 7.700,00	3.850,00 0,00 0,00 3.850,00	3.850,00 0,00 0,00 3.850,00
1 3 1 3	5370	Spese per Servizio Tesoreria Resp. proc.: Il Responsabile del Servizio Finanziario	U.1.03.02.17.000	0,00	competenza di cui già imp. di cui F.P.V. cassa	7.000,00 0,00 0,00 7.000,00	7.000,00 0,00 0,00 7.000,00	7.000,00 0,00 0,00 7.000,00	7.000,00 0,00 0,00 7.000,00
<b>Totale MACROAGGREGATO 3 - Acquisto di beni e servizi</b>				<b>6.951,22</b>	<b>competenza di cui già di cui F.P.V. cassa</b>	<b>19.937,30 0,00 0,00 29.501,22</b>	<b>22.550,00 5.680,80 0,00 29.501,22</b>	<b>22.550,00 0,00 0,00 22.550,00</b>	<b>22.550,00 0,00 0,00 22.550,00</b>
<b>MACROAGGREGATO 7: Interessi passivi</b>									
1 3 1 7	1108	Interessi passivi su anticipazioni di tesoreria Resp. proc.: Il Responsabile del Servizio Finanziario	U.1.07.06.04.000	0,00	competenza di cui già imp. di cui F.P.V. cassa	500,00 0,00 0,00 500,00	0,00 0,00 0,00 0,00	0,00 0,00 0,00 0,00	0,00 0,00 0,00 0,00
<b>Totale MACROAGGREGATO 7 - Interessi passivi</b>				<b>0,00</b>	<b>competenza di cui già di cui F.P.V. cassa</b>	<b>500,00 0,00 0,00 500,00</b>	<b>0,00 0,00 0,00 0,00</b>	<b>0,00 0,00 0,00 0,00</b>	<b>0,00 0,00 0,00 0,00</b>
<b>MACROAGGREGATO 10: Altre spese correnti</b>									
1 3 1 10	1203	Fidejussione bancaria contratto di locazione sede Biella Resp. proc.: Il Responsabile del Servizio Finanziario	U.1.10.04.99.000	0,00	competenza di cui già imp. di cui F.P.V. cassa	750,00 750,00 0,00 750,00	750,00 750,00 0,00 750,00	750,00 0,00 0,00 750,00	750,00 0,00 0,00 750,00
<b>Totale MACROAGGREGATO 10 - Altre spese correnti</b>				<b>0,00</b>	<b>competenza di cui già di cui F.P.V. cassa</b>	<b>750,00 750,00 0,00 750,00</b>	<b>750,00 750,00 0,00 750,00</b>	<b>750,00 0,00 0,00 750,00</b>	<b>750,00 0,00 0,00 750,00</b>
<b>Totale TITOLO 1 - Spese correnti</b>				<b>6.951,22</b>	<b>competenza di cui già imp. di cui F.P.V. cassa</b>	<b>52.387,30 6.430,80 0,00 62.851,22</b>	<b>55.900,00 6.430,80 0,00 62.851,22</b>	<b>55.900,00 0,00 0,00 55.900,00</b>	<b>55.900,00 0,00 0,00 55.900,00</b>

**RESPONSABILE DI SERVIZIO: Il Responsabile Area Amministrativo Contabile (segue)**

MISSIONE PROGRAMMA TITOLO MACROAGGR.	CAPITOLO	DENOMINAZIONE	PIANO FINANZIARIO (IV Liv.)	RESIDUI PRESUNTI AL TERMINE DELL'ESERCIZIO PRECEDENTE QUELLO CUI SI RIFERISCE IL BILANCIO		PREVISIONI DEFINITIVE DELL'ANNO PRECEDENTE QUELLO CUI SI RIFERISCE IL BILANCIO	PREVISIONI DEL BILANCIO PLURIENNALE				
							Previsioni dell'anno cui si riferisce il bilancio	Previsioni dell'anno 2024	Previsioni dell'anno 2025		
<b>Totale PROGRAMMA 3 - Gestione economica, finanziaria, programmazione e provveditorato</b>				<b>6.951,22</b>	<b>competenza</b>	<b>52.387,30</b>	<b>55.900,00</b>	<b>55.900,00</b>	<b>55.900,00</b>		
					<b>di cui già imp.</b>		<b>6.430,80</b>	<b>0,00</b>	<b>0,00</b>		
					<b>di cui F.P.V.</b>	<b>0,00</b>	<b>0,00</b>	<b>0,00</b>	<b>0,00</b>		
					<b>cassa</b>		<b>62.851,22</b>				
<b>PROGRAMMA 6:</b>		<b>Ufficio tecnico</b>									
<b>TITOLO 1:</b>		<b>Spese correnti</b>									
<b>MACROAGGREGATO 1:</b>		<b>Redditi da lavoro dipendente</b>									
1	6	1	1	Ufficio Tecnico - Redditi da lavoro dipendente	U.1.01.01.01.000	0,00	competenza	4.000,00	0,00	0,00	0,00
	1067			Resp. proc.: Risorse Umane			di cui già imp.	0,00	0,00	0,00	0,00
							di cui F.P.V.	0,00	0,00	0,00	0,00
							cassa	0,00	0,00	0,00	0,00
1	6	1	1	Ufficio tecnico - Contributi sociali effettivi a carico dell'ente	U.1.01.02.01.000	0,00	competenza	850,00	0,00	0,00	0,00
	1068			Resp. proc.: Risorse Umane			di cui già imp.	0,00	0,00	0,00	0,00
							di cui F.P.V.	0,00	0,00	0,00	0,00
							cassa	0,00	0,00	0,00	0,00
<b>Totale MACROAGGREGATO 1 - Redditi da lavoro dipendente</b>				<b>0,00</b>	<b>competenza</b>	<b>4.850,00</b>	<b>0,00</b>	<b>0,00</b>	<b>0,00</b>	<b>0,00</b>	
					<b>di cui già</b>		<b>0,00</b>	<b>0,00</b>	<b>0,00</b>	<b>0,00</b>	
					<b>di cui F.P.V.</b>	<b>0,00</b>	<b>0,00</b>	<b>0,00</b>	<b>0,00</b>	<b>0,00</b>	
					<b>cassa</b>		<b>0,00</b>				
<b>MACROAGGREGATO 2:</b>		<b>Imposte e tasse a carico dell'ente</b>									
1	6	1	2	Ufficio tecnico - IRAP	U.1.02.01.01.000	0,00	competenza	360,00	0,00	0,00	0,00
	1069			Resp. proc.: Risorse Umane			di cui già imp.	0,00	0,00	0,00	0,00
							di cui F.P.V.	0,00	0,00	0,00	0,00
							cassa	0,00	0,00	0,00	0,00
<b>Totale MACROAGGREGATO 2 - Imposte e tasse a carico dell'ente</b>				<b>0,00</b>	<b>competenza</b>	<b>360,00</b>	<b>0,00</b>	<b>0,00</b>	<b>0,00</b>	<b>0,00</b>	
					<b>di cui già</b>		<b>0,00</b>	<b>0,00</b>	<b>0,00</b>	<b>0,00</b>	
					<b>di cui F.P.V.</b>	<b>0,00</b>	<b>0,00</b>	<b>0,00</b>	<b>0,00</b>	<b>0,00</b>	
					<b>cassa</b>		<b>0,00</b>				
<b>Totale TITOLO 1 - Spese correnti</b>				<b>0,00</b>	<b>competenza</b>	<b>5.210,00</b>	<b>0,00</b>	<b>0,00</b>	<b>0,00</b>	<b>0,00</b>	
					<b>di cui già imp.</b>		<b>0,00</b>	<b>0,00</b>	<b>0,00</b>	<b>0,00</b>	
					<b>di cui F.P.V.</b>	<b>0,00</b>	<b>0,00</b>	<b>0,00</b>	<b>0,00</b>	<b>0,00</b>	
					<b>cassa</b>		<b>0,00</b>				
<b>Totale PROGRAMMA 6 - Ufficio tecnico</b>				<b>0,00</b>	<b>competenza</b>	<b>5.210,00</b>	<b>0,00</b>	<b>0,00</b>	<b>0,00</b>	<b>0,00</b>	
					<b>di cui già imp.</b>		<b>0,00</b>	<b>0,00</b>	<b>0,00</b>	<b>0,00</b>	
					<b>di cui F.P.V.</b>	<b>0,00</b>	<b>0,00</b>	<b>0,00</b>	<b>0,00</b>	<b>0,00</b>	
					<b>cassa</b>		<b>0,00</b>				
<b>PROGRAMMA 8:</b>		<b>Statistica e sistemi informativi</b>									
<b>TITOLO 1:</b>		<b>Spese correnti</b>									
<b>MACROAGGREGATO 3:</b>		<b>Acquisto di beni e servizi</b>									

**RESPONSABILE DI SERVIZIO: Il Responsabile Area Amministrativo Contabile (segue)**

MISSIONE PROGRAMMA TITOLO MACROAGGR.	CAPITOLO	DENOMINAZIONE	PIANO FINANZIARIO (IV Liv.)	RESIDUI PRESUNTI AL TERMINE DELL'ESERCIZIO PRECEDENTE QUELLO CUI SI RIFERISCE IL BILANCIO		PREVISIONI DEFINITIVE DELL'ANNO PRECEDENTE QUELLO CUI SI RIFERISCE IL BILANCIO	PREVISIONI DEL BILANCIO PLURIENNALE		
							Previsioni dell'anno cui si riferisce il bilancio	Previsioni dell'anno 2024	Previsioni dell'anno 2025
1 8 1 3	3001	Sistemi informativi - utilizzo beni di terzi Resp. proc.: Servizi Affari Generali	U.1.03.02.07.000	1.163,86	competenza di cui già imp. di cui F.P.V. cassa	2.327,72 0,00 0,00	2.330,00 2.327,72 0,00	2.330,00 825,20 0,00	2.330,00 206,30 0,00
1 8 1 3	3100	Servizi informatici: Acquisto beni di consumo Resp. proc.: Servizi Affari Generali	U.1.03.01.02.000	804,55	competenza di cui già imp. di cui F.P.V. cassa	11.430,02 0,00 0,00	5.000,00 0,00 0,00	5.000,00 0,00 0,00	5.000,00 0,00 0,00
1 8 1 3	3200	Servizi informatici: prestazioni diverse Resp. proc.: Servizi Affari Generali	U.1.03.02.19.000	31.613,38	competenza di cui già imp. di cui F.P.V. cassa	117.906,54 0,00 0,00	100.000,00 81.500,07 0,00	100.000,00 26.254,40 0,00	96.000,00 1.046,15 0,00
1 8 1 3	3203	Privacy Regolamento Europeo 16/679 trattamento dati personali Resp. proc.: Servizi Affari Generali	U.1.03.02.19.000	3.487,17	competenza di cui già imp. di cui F.P.V. cassa	8.958,77 0,00 0,00	7.000,00 2.490,83 0,00	7.000,00 0,00 0,00	7.000,00 0,00 0,00
<b>Totale MACROAGGREGATO 3 - Acquisto di beni e servizi</b>				<b>37.068,96</b>	<b>competenza di cui già di cui F.P.V. cassa</b>	<b>140.623,05 0,00 0,00</b>	<b>114.330,00 86.318,62 0,00</b>	<b>114.330,00 27.079,60 0,00</b>	<b>110.330,00 1.252,45 0,00</b>
<b>Totale TITOLO 1 - Spese correnti</b>				<b>37.068,96</b>	<b>competenza di cui già imp. di cui F.P.V. cassa</b>	<b>140.623,05 0,00 0,00</b>	<b>114.330,00 86.318,62 0,00</b>	<b>114.330,00 27.079,60 0,00</b>	<b>110.330,00 1.252,45 0,00</b>
<b>Totale PROGRAMMA 8 - Statistica e sistemi informativi</b>				<b>37.068,96</b>	<b>competenza di cui già imp. di cui F.P.V. cassa</b>	<b>140.623,05 0,00 0,00</b>	<b>114.330,00 86.318,62 0,00</b>	<b>114.330,00 27.079,60 0,00</b>	<b>110.330,00 1.252,45 0,00</b>
<b>PROGRAMMA 10:</b>		<b>Risorse umane</b>							
<b>TITOLO 1:</b>		<b>Spese correnti</b>							
<b>MACROAGGREGATO 1:</b>		<b>Redditi da lavoro dipendente</b>							
1 10 1 1	1999	Assegni familiari al personale Resp. proc.: Risorse Umane	U.1.01.02.02.001	0,00	competenza di cui già imp. di cui F.P.V. cassa	3.851,70 0,00 0,00	0,00 0,00 0,00	0,00 0,00 0,00	0,00 0,00 0,00
1 10 1 1	2021	Personale dipendente: fornitura buoni pasto Resp. proc.: Risorse Umane	U.1.01.01.02.000	10.998,50	competenza di cui già imp. di cui F.P.V. cassa	18.187,47 0,00 0,00	18.000,00 0,00 0,00	18.000,00 0,00 0,00	18.000,00 0,00 0,00

**RESPONSABILE DI SERVIZIO: Il Responsabile Area Amministrativo Contabile (segue)**

MISSIONE	PROGRAMMA	TITOLO	MACROAGGR.	DENOMINAZIONE	PIANO FINANZIARIO (IV Liv.)	RESIDUI PRESUNTI AL TERMINE DELL'ESERCIZIO PRECEDENTE QUELLO CUI SI RIFERISCE IL BILANCIO	PREVISIONI DEFINITIVE DELL'ANNO PRECEDENTE QUELLO CUI SI RIFERISCE IL BILANCIO	PREVISIONI DEL BILANCIO PLURIENNALE			
								Previsioni dell'anno cui si riferisce il bilancio	Previsioni dell'anno 2024	Previsioni dell'anno 2025	
CAPITOLO											
1	10	1	1	Personale dipendente: lavoro straordinario Resp. proc.: Risorse Umane	U.1.01.01.01.000	0,00	competenza di cui già imp. di cui F.P.V. cassa	4.000,00 0,00 0,00 0,00	0,00 0,00 0,00 0,00	0,00 0,00 0,00 0,00	0,00 0,00 0,00 0,00
1	10	1	1	Personale Amministrativo Servizio Risorse Umane - Retribuzioni lorde Resp. proc.: Risorse Umane	U.1.01.01.01.000	0,00	competenza di cui già imp. di cui F.P.V. cassa	14.700,00 0,00 0,00 23.800,00	23.800,00 0,00 0,00 23.800,00	23.800,00 0,00 0,00 0,00	23.800,00 0,00 0,00 0,00
1	10	1	1	Personale Amministrativo Servizio Risorse Umane - Contributi effettivi a carico dell'ente Resp. proc.: Risorse Umane	U.1.01.02.01.000	0,00	competenza di cui già imp. di cui F.P.V. cassa	4.100,00 0,00 0,00 6.700,00	6.700,00 0,00 0,00 6.700,00	6.700,00 0,00 0,00 0,00	6.700,00 0,00 0,00 0,00
1	10	1	1	Contributi effettivi a carico dell'ente Indennità produttività dipendenti Resp. proc.: Risorse Umane	U.1.01.02.01.000	0,00	competenza di cui già imp. di cui F.P.V. cassa	17.000,00 0,00 0,00 17.000,00	17.000,00 0,00 0,00 17.000,00	17.000,00 0,00 0,00 0,00	17.000,00 0,00 0,00 0,00
1	10	1	1	Indennità di produttività dipendenti Resp. proc.: Risorse Umane	U.1.01.01.01.000	0,00	competenza di cui già imp. di cui F.P.V. cassa	207.073,81 0,00 0,00 106.000,00	131.000,00 0,00 0,00 106.000,00	131.000,00 0,00 0,00 0,00	131.000,00 0,00 0,00 0,00
<b>Totale MACROAGGREGATO 1 - Redditi da lavoro dipendente</b>						<b>10.998,50</b>	<b>competenza di cui già di cui F.P.V. cassa</b>	<b>268.912,98 0,00 0,00 182.498,50</b>	<b>196.500,00 0,00 0,00 182.498,50</b>	<b>196.500,00 0,00 0,00 0,00</b>	<b>196.500,00 0,00 0,00 0,00</b>
<b>MACROAGGREGATO 2: Imposte e tasse a carico dell'ente</b>											
1	10	1	2	IRAP Personale Amministrativo Servizio Risorse Umane Resp. proc.: Risorse Umane	U.1.02.01.01.000	0,00	competenza di cui già imp. di cui F.P.V. cassa	1.550,00 0,00 0,00 2.100,00	2.100,00 0,00 0,00 2.100,00	2.100,00 0,00 0,00 0,00	2.100,00 0,00 0,00 0,00
1	10	1	2	IRAP Indennità produttività dipendenti Resp. proc.: Risorse Umane	U.1.02.01.01.000	0,00	competenza di cui già imp. di cui F.P.V. cassa	5.300,00 0,00 0,00 5.300,00	5.300,00 0,00 0,00 5.300,00	5.300,00 0,00 0,00 0,00	5.300,00 0,00 0,00 0,00
<b>Totale MACROAGGREGATO 2 - Imposte e tasse a carico dell'ente</b>						<b>0,00</b>	<b>competenza di cui già di cui F.P.V. cassa</b>	<b>6.850,00 0,00 0,00 7.400,00</b>	<b>7.400,00 0,00 0,00 7.400,00</b>	<b>7.400,00 0,00 0,00 0,00</b>	<b>7.400,00 0,00 0,00 0,00</b>
<b>MACROAGGREGATO 3: Acquisto di beni e servizi</b>											

**RESPONSABILE DI SERVIZIO: Il Responsabile Area Amministrativo Contabile (segue)**

MISSIONE	PROGRAMMA	TITOLO	MACROAGGR.	DENOMINAZIONE	PIANO FINANZIARIO (IV Liv.)	RESIDUI PRESUNTI AL TERMINE DELL'ESERCIZIO PRECEDENTE QUELLO CUI SI RIFERISCE IL BILANCIO	PREVISIONI DEFINITIVE DELL'ANNO PRECEDENTE QUELLO CUI SI RIFERISCE IL BILANCIO	PREVISIONI DEL BILANCIO PLURIENNALE			
								Previsioni dell'anno cui si riferisce il bilancio	Previsioni dell'anno 2024	Previsioni dell'anno 2025	
CAPITOLO											
1	10	1	3	Amministrazione del personale: servizio gestione paghe Resp. proc.: Risorse Umane	U.1.03.02.99.999	3.952,80	competenza di cui già imp. di cui F.P.V. cassa	9.500,00 0,00 0,00 13.952,80	10.000,00 0,00 0,00 10.000,00	10.000,00 0,00 0,00 10.000,00	10.000,00 0,00 0,00 10.000,00
1	10	1	3	Gestione del personale: sistema rilevazione presenze Resp. proc.: Risorse Umane	U.1.03.02.19.000	2.505,58	competenza di cui già imp. di cui F.P.V. cassa	3.000,00 0,00 0,00 6.005,58	3.500,00 0,00 0,00 3.500,00	3.500,00 0,00 0,00 3.500,00	3.500,00 0,00 0,00 3.500,00
1	10	1	3	Amministrazione del Personale: spese concorsuali e altri servizi Resp. proc.: Risorse Umane	U.1.03.02.99.000	0,00	competenza di cui già imp. di cui F.P.V. cassa	4.800,00 0,00 0,00 4.800,00	4.800,00 0,00 0,00 4.800,00	4.800,00 0,00 0,00 4.800,00	4.800,00 0,00 0,00 4.800,00
1	10	1	3	Trattamento di missione e rimborsi spese viaggi Resp. proc.: Risorse Umane	U.1.03.02.02.002	0,00	competenza di cui già imp. di cui F.P.V. cassa	2.000,00 0,00 0,00 2.000,00	2.000,00 0,00 0,00 2.000,00	2.000,00 0,00 0,00 2.000,00	2.000,00 0,00 0,00 2.000,00
1	10	1	3	Servizio di gestione integrata Salute e Sicurezza sui luoghi di lavoro Resp. proc.: Risorse Umane	U.1.03.02.18.000	7.659,89	competenza di cui già imp. di cui F.P.V. cassa	10.980,00 6.855,00 0,00 18.839,89	11.180,00 6.855,00 0,00 11.180,00	9.200,00 5.147,00 0,00 9.200,00	9.200,00 0,00 0,00 9.200,00
<b>Totale MACROAGGREGATO 3 - Acquisto di beni e servizi</b>						<b>14.118,27</b>	<b>competenza di cui già di cui F.P.V. cassa</b>	<b>30.280,00 6.855,00 0,00 45.598,27</b>	<b>31.480,00 6.855,00 0,00 31.480,00</b>	<b>29.500,00 5.147,00 0,00 29.500,00</b>	<b>29.500,00 0,00 0,00 29.500,00</b>
<b>Totale TITOLO 1 - Spese correnti</b>						<b>25.116,77</b>	<b>competenza di cui già imp. di cui F.P.V. cassa</b>	<b>306.042,98 6.855,00 0,00 306.042,98</b>	<b>235.380,00 6.855,00 0,00 235.380,00</b>	<b>233.400,00 5.147,00 0,00 233.400,00</b>	<b>233.400,00 0,00 0,00 233.400,00</b>
<b>Totale PROGRAMMA 10 - Risorse umane</b>						<b>25.116,77</b>	<b>competenza di cui già imp. di cui F.P.V. cassa</b>	<b>306.042,98 6.855,00 0,00 306.042,98</b>	<b>235.380,00 6.855,00 0,00 235.380,00</b>	<b>233.400,00 5.147,00 0,00 233.400,00</b>	<b>233.400,00 0,00 0,00 233.400,00</b>
<b>PROGRAMMA 11:</b>				<b>Altri servizi generali</b>							
<b>TITOLO 1:</b>				<b>Spese correnti</b>							
<b>MACROAGGREGATO 1:</b>				<b>Redditi da lavoro dipendente</b>							
1	11	1	1	Personale Amministrativo e di Segreteria - Retribuzioni lorde Resp. proc.: Risorse Umane	U.1.01.01.01.000	0,00	competenza di cui già imp. di cui F.P.V. cassa	82.400,00 0,00 0,00 82.400,00	86.700,00 0,00 0,00 86.700,00	86.700,00 0,00 0,00 86.700,00	86.700,00 0,00 0,00 86.700,00

**RESPONSABILE DI SERVIZIO: Il Responsabile Area Amministrativo Contabile (segue)**

MISSIONE PROGRAMMA TITOLO MACROAGGR.	CAPITOLO	DENOMINAZIONE	PIANO FINANZIARIO (IV Liv.)	RESIDUI PRESUNTI AL TERMINE DELL'ESERCIZIO PRECEDENTE QUELLO CUI SI RIFERISCE IL BILANCIO		PREVISIONI DEFINITIVE DELL'ANNO PRECEDENTE QUELLO CUI SI RIFERISCE IL BILANCIO	PREVISIONI DEL BILANCIO PLURIENNALE		
							Previsioni dell'anno cui si riferisce il bilancio	Previsioni dell'anno 2024	Previsioni dell'anno 2025
1 11 1 1	2002	Personale Amministrativo e di Segreteria - Contributi effettivi a carico dell'ente Resp. proc.: Risorse Umane	U.1.01.02.01.000	0,00	competenza di cui già imp. di cui F.P.V. cassa	24.500,00 0,00	25.200,00 0,00 25.200,00	25.200,00 0,00 0,00	25.200,00 0,00 0,00
1 11 1 1	2061	Personale a supporto degli Organi Istituzionali - Retribuzioni Lorde Resp. proc.: Servizi Affari Generali	U.1.01.01.01.000	0,00	competenza di cui già imp. di cui F.P.V. cassa	13.000,00 0,00	24.600,00 0,00 24.600,00	24.600,00 0,00 0,00	24.600,00 0,00 0,00
1 11 1 1	2062	Personale a supporto degli Organi Istituzionali - Contributi effettivi a carico dell'ente Resp. proc.: Servizi Affari Generali	U.1.01.02.01.000	0,00	competenza di cui già imp. di cui F.P.V. cassa	4.000,00 0,00	8.000,00 0,00 8.000,00	8.000,00 0,00 0,00	8.000,00 0,00 0,00
<b>Totale MACROAGGREGATO 1 - Redditi da lavoro dipendente</b>				<b>0,00</b>	<b>competenza di cui già di cui F.P.V. cassa</b>	<b>123.900,00 0,00</b>	<b>144.500,00 0,00 144.500,00</b>	<b>144.500,00 0,00 0,00</b>	<b>144.500,00 0,00 0,00</b>
<b>MACROAGGREGATO 2: Imposte e tasse a carico dell'ente</b>									
1 11 1 2	1106	Altre imposte e tasse a carico dell'Ente Resp. proc.: Il Responsabile del Servizio Finanziario	U.1.02.01.99.000	0,00	competenza di cui già imp. di cui F.P.V. cassa	2.000,00 0,00	1.500,00 0,00 1.500,00	1.500,00 0,00 0,00	1.500,00 0,00 0,00
1 11 1 2	2003	IRAP Personale Amministrativo e di Segreteria Resp. proc.: Risorse Umane	U.1.02.01.01.000	0,00	competenza di cui già imp. di cui F.P.V. cassa	5.800,00 0,00	7.500,00 0,00 7.500,00	7.500,00 0,00 0,00	7.500,00 0,00 0,00
1 11 1 2	2006	Tassa smaltimento rifiuti solidi urbani - sede centrale Resp. proc.: Servizi Affari Generali	U.1.02.01.06.001	0,00	competenza di cui già imp. di cui F.P.V. cassa	7.000,00 0,00	5.000,00 0,00 5.000,00	5.000,00 0,00 0,00	5.000,00 0,00 0,00
1 11 1 2	2063	Personale a supporto degli Organi Istituzionali - IRAP Resp. proc.: Servizi Affari Generali	U.1.02.01.01.000	0,00	competenza di cui già imp. di cui F.P.V. cassa	1.250,00 0,00	2.300,00 0,00 2.300,00	2.300,00 0,00 0,00	2.300,00 0,00 0,00
<b>Totale MACROAGGREGATO 2 - Imposte e tasse a carico dell'ente</b>				<b>0,00</b>	<b>competenza di cui già di cui F.P.V. cassa</b>	<b>16.050,00 0,00</b>	<b>16.300,00 0,00 16.300,00</b>	<b>16.300,00 0,00 0,00</b>	<b>16.300,00 0,00 0,00</b>
<b>MACROAGGREGATO 3: Acquisto di beni e servizi</b>									



**RESPONSABILE DI SERVIZIO: Il Responsabile Area Amministrativo Contabile (segue)**

MISSIONE PROGRAMMA TITOLO MACROAGGR.	CAPITOLO	DENOMINAZIONE	PIANO FINANZIARIO (IV Liv.)	RESIDUI PRESUNTI AL TERMINE DELL'ESERCIZIO PRECEDENTE QUELLO CUI SI RIFERISCE IL BILANCIO		PREVISIONI DEFINITIVE DELL'ANNO PRECEDENTE QUELLO CUI SI RIFERISCE IL BILANCIO	PREVISIONI DEL BILANCIO PLURIENNALE		
							Previsioni dell'anno cui si riferisce il bilancio	Previsioni dell'anno 2024	Previsioni dell'anno 2025
1 11 1 3	2801	Giornali, riviste e pubblicazioni Resp. proc.: Servizi Affari Generali	U.1.03.01.01.000	0,00	competenza di cui già imp. di cui F.P.V. cassa	2.500,00 0,00 0,00 2.000,00	2.000,00 0,00 0,00 2.000,00	2.000,00 0,00 0,00 2.000,00	2.000,00 0,00 0,00 2.000,00
1 11 1 3	2802	Manutenzione ordinaria e riparazioni - sede centrale Resp. proc.: Servizi Affari Generali	U.1.03.02.09.000	11.604,95	competenza di cui già imp. di cui F.P.V. cassa	11.550,00 8.875,00 0,00 23.154,95	11.550,00 8.875,00 0,00 23.154,95	11.550,00 0,00 0,00 11.550,00	11.550,00 0,00 0,00 11.550,00
1 11 1 3	2803	Servizi ausiliari per il funzionamento dell'ente - sede centrale Resp. proc.: Servizi Affari Generali	U.1.03.02.13.000	3.371,02	competenza di cui già imp. di cui F.P.V. cassa	10.500,00 5.253,34 0,00 15.171,02	11.800,00 5.253,34 0,00 15.171,02	11.800,00 0,00 0,00 11.800,00	11.800,00 0,00 0,00 11.800,00
1 11 1 3	2805	Servizi amministrativi - spese postali, pubblicazione bandi gara Resp. proc.: Servizi Affari Generali	U.1.03.02.16.000	10.736,43	competenza di cui già imp. di cui F.P.V. cassa	18.291,00 3.296,00 0,00 22.736,43	12.000,00 3.296,00 0,00 22.736,43	12.000,00 0,00 0,00 12.000,00	12.000,00 0,00 0,00 12.000,00
1 11 1 3	2901	Attività generali di supporto - Utenze e canoni Resp. proc.: Servizi Affari Generali	U.1.03.02.05.000	11.037,25	competenza di cui già imp. di cui F.P.V. cassa	29.199,91 2.300,00 0,00 46.637,25	35.600,00 2.300,00 0,00 46.637,25	30.000,00 0,00 0,00 30.000,00	30.000,00 0,00 0,00 30.000,00
1 11 1 3	3000	Attività generali di supporto: canoni di locazione e noleggi Resp. proc.: Servizi Affari Generali	U.1.03.02.07.000	1.284,26	competenza di cui già imp. di cui F.P.V. cassa	26.200,00 25.536,25 0,00 29.684,26	28.400,00 25.536,25 0,00 29.684,26	35.600,00 340,00 0,00 35.600,00	35.600,00 0,00 0,00 35.600,00
<b>Totale MACROAGGREGATO 3 - Acquisto di beni e servizi</b>				<b>38.033,91</b>	<b>competenza di cui già di cui F.P.V. cassa</b>	<b>98.240,91 0,00 0,00 139.383,91</b>	<b>101.350,00 45.260,59 0,00 139.383,91</b>	<b>102.950,00 340,00 0,00 102.950,00</b>	<b>102.950,00 0,00 0,00 102.950,00</b>
<b>MACROAGGREGATO 10: Altre spese correnti</b>									
1 11 1 10	2806	Premi di assicurazione contro i danni Resp. proc.: Servizi Affari Generali	U.1.10.04.01.999	0,00	competenza di cui già imp. di cui F.P.V. cassa	17.500,00 0,00 0,00 17.500,00	17.500,00 0,00 0,00 17.500,00	17.500,00 0,00 0,00 17.500,00	17.500,00 0,00 0,00 17.500,00
<b>Totale MACROAGGREGATO 10 - Altre spese correnti</b>				<b>0,00</b>	<b>competenza di cui già di cui F.P.V. cassa</b>	<b>17.500,00 0,00 0,00 17.500,00</b>	<b>17.500,00 0,00 0,00 17.500,00</b>	<b>17.500,00 0,00 0,00 17.500,00</b>	<b>17.500,00 0,00 0,00 17.500,00</b>

**RESPONSABILE DI SERVIZIO: Il Responsabile Area Amministrativo Contabile (segue)**

MISSIONE PROGRAMMA TITOLO MACROAGGR.	DENOMINAZIONE	PIANO FINANZIARIO (IV Liv.)	RESIDUI PRESUNTI AL TERMINE DELL'ESERCIZIO PRECEDENTE QUELLO CUI SI RIFERISCE IL BILANCIO		PREVISIONI DEFINITIVE DELL'ANNO PRECEDENTE QUELLO CUI SI RIFERISCE IL BILANCIO	PREVISIONI DEL BILANCIO PLURIENNALE		
						Previsioni dell'anno cui si riferisce il bilancio	Previsioni dell'anno 2024	Previsioni dell'anno 2025
CAPITOLO								
<b>Totale TITOLO 1 - Spese correnti</b>			<b>38.033,91</b>	<b>competenza</b>	<b>255.690,91</b>	<b>279.650,00</b>	<b>281.250,00</b>	<b>281.250,00</b>
				<b>di cui già imp.</b>		<b>45.260,59</b>	<b>340,00</b>	<b>0,00</b>
				<b>di cui F.P.V.</b>	<b>0,00</b>	<b>0,00</b>	<b>0,00</b>	<b>0,00</b>
				<b>cassa</b>		<b>317.683,91</b>		
<b>Totale PROGRAMMA 11 - Altri servizi generali</b>			<b>38.033,91</b>	<b>competenza</b>	<b>255.690,91</b>	<b>279.650,00</b>	<b>281.250,00</b>	<b>281.250,00</b>
				<b>di cui già imp.</b>		<b>45.260,59</b>	<b>340,00</b>	<b>0,00</b>
				<b>di cui F.P.V.</b>	<b>0,00</b>	<b>0,00</b>	<b>0,00</b>	<b>0,00</b>
				<b>cassa</b>		<b>317.683,91</b>		
<b>Totale MISSIONE 1 - Servizi istituzionali, generali e di gestione</b>			<b>113.880,86</b>	<b>competenza</b>	<b>941.645,02</b>	<b>853.456,00</b>	<b>853.076,00</b>	<b>849.076,00</b>
				<b>di cui già imp.</b>		<b>144.865,01</b>	<b>32.566,60</b>	<b>1.252,45</b>
				<b>di cui F.P.V.</b>	<b>0,00</b>	<b>0,00</b>	<b>0,00</b>	<b>0,00</b>
				<b>cassa</b>		<b>942.336,86</b>		
<b>MISSIONE 12:</b>	<b>Diritti sociali, politiche sociali e famiglia</b>							
<b>PROGRAMMA 7:</b>	<b>Programmazione e governo della rete dei servizi sociosanitari e</b>							
<b>TITOLO 1:</b>	<b>Spese correnti</b>							
<b>MACROAGGREGATO 1:</b>	<b>Redditi da lavoro dipendente</b>							
12 7 1 1	Retribuzioni lorde: indennità di posizione organizzativa	U.1.01.01.01.000	10.535,58	competenza	42.370,00	42.370,00	42.370,00	42.370,00
2111	Resp. proc.: Risorse Umane			di cui già imp.		0,00	0,00	0,00
				di cui F.P.V.	0,00	0,00	0,00	0,00
				cassa		42.370,00		
<b>Totale MACROAGGREGATO 1 - Redditi da lavoro dipendente</b>			<b>10.535,58</b>	<b>competenza</b>	<b>42.370,00</b>	<b>42.370,00</b>	<b>42.370,00</b>	<b>42.370,00</b>
				<b>di cui già</b>		<b>0,00</b>	<b>0,00</b>	<b>0,00</b>
				<b>di cui F.P.V.</b>	<b>0,00</b>	<b>0,00</b>	<b>0,00</b>	<b>0,00</b>
				<b>cassa</b>		<b>42.370,00</b>		
<b>MACROAGGREGATO 4:</b>	<b>Trasferimenti correnti</b>							
12 7 1 4	Fondo per la gestione del sistema integrato di interventi e servizi sociali - Trasferimento al Comune di Biella	U.1.04.01.02.000	158.779,61	competenza	380.000,00	380.000,00	380.000,00	380.000,00
3503	Resp. proc.: Il Responsabile del Servizio Finanziario			di cui già imp.		0,00	0,00	0,00
				di cui F.P.V.	0,00	0,00	0,00	0,00
				cassa		538.779,61		
<b>Totale MACROAGGREGATO 4 - Trasferimenti correnti</b>			<b>158.779,61</b>	<b>competenza</b>	<b>380.000,00</b>	<b>380.000,00</b>	<b>380.000,00</b>	<b>380.000,00</b>
				<b>di cui già</b>		<b>0,00</b>	<b>0,00</b>	<b>0,00</b>
				<b>di cui F.P.V.</b>	<b>0,00</b>	<b>0,00</b>	<b>0,00</b>	<b>0,00</b>
				<b>cassa</b>		<b>538.779,61</b>		
<b>Totale TITOLO 1 - Spese correnti</b>			<b>169.315,19</b>	<b>competenza</b>	<b>422.370,00</b>	<b>422.370,00</b>	<b>422.370,00</b>	<b>422.370,00</b>
				<b>di cui già imp.</b>		<b>0,00</b>	<b>0,00</b>	<b>0,00</b>
				<b>di cui F.P.V.</b>	<b>0,00</b>	<b>0,00</b>	<b>0,00</b>	<b>0,00</b>
				<b>cassa</b>		<b>581.149,61</b>		

**RESPONSABILE DI SERVIZIO: Il Responsabile Area Amministrativo Contabile (segue)**

MISSIONE PROGRAMMA TITOLO MACROAGGR.	DENOMINAZIONE	PIANO FINANZIARIO (IV Liv.)	RESIDUI PRESUNTI AL TERMINE DELL'ESERCIZIO PRECEDENTE QUELLO CUI SI RIFERISCE IL BILANCIO		PREVISIONI DEFINITIVE DELL'ANNO PRECEDENTE QUELLO CUI SI RIFERISCE IL BILANCIO	PREVISIONI DEL BILANCIO PLURIENNALE		
						Previsioni dell'anno cui si riferisce il bilancio	Previsioni dell'anno 2024	Previsioni dell'anno 2025
CAPITOLO								
<b>Totale PROGRAMMA 7 - Programmazione e governo della rete dei servizi sociosanitari e sociali</b>			<b>169.315,19</b>	<b>competenza</b>	<b>422.370,00</b>	<b>422.370,00</b>	<b>422.370,00</b>	<b>422.370,00</b>
				<b>di cui già imp.</b>		<b>0,00</b>	<b>0,00</b>	<b>0,00</b>
				<b>di cui F.P.V.</b>	<b>0,00</b>	<b>0,00</b>	<b>0,00</b>	<b>0,00</b>
				<b>cassa</b>		<b>581.149,61</b>		
<b>Totale MISSIONE 12 - Diritti sociali, politiche sociali e famiglia</b>			<b>169.315,19</b>	<b>competenza</b>	<b>422.370,00</b>	<b>422.370,00</b>	<b>422.370,00</b>	<b>422.370,00</b>
				<b>di cui già imp.</b>		<b>0,00</b>	<b>0,00</b>	<b>0,00</b>
				<b>di cui F.P.V.</b>	<b>0,00</b>	<b>0,00</b>	<b>0,00</b>	<b>0,00</b>
				<b>cassa</b>		<b>581.149,61</b>		
<b>MISSIONE 20:</b>	<b>Fondi e accantonamenti</b>							
<b>PROGRAMMA 1:</b>	<b>Fondo di riserva</b>							
<b>TITOLO 1:</b>	<b>Spese correnti</b>							
<b>MACROAGGREGATO 10:</b>	<b>Altre spese correnti</b>							
20 1 1 10	Fondo di Riserva	U.1.10.01.01.000	0,00	competenza	36.000,00	37.000,00	31.000,00	31.000,00
5400	Resp. proc.: Il Responsabile del Servizio Finanziario			di cui già imp.		0,00	0,00	0,00
				di cui F.P.V.	0,00	0,00	0,00	0,00
				cassa		0,00		
20 1 1 10	Fondo di riserva di cassa	U.1.10.01.01.001	0,00	competenza	0,00	0,00	0,00	0,00
5401	Resp. proc.: Il Responsabile del Servizio Finanziario			di cui già imp.		0,00	0,00	0,00
				di cui F.P.V.	0,00	0,00	0,00	0,00
				cassa		25.000,00		
<b>Totale MACROAGGREGATO 10 - Altre spese correnti</b>			<b>0,00</b>	<b>competenza</b>	<b>36.000,00</b>	<b>37.000,00</b>	<b>31.000,00</b>	<b>31.000,00</b>
				<b>di cui già</b>		<b>0,00</b>	<b>0,00</b>	<b>0,00</b>
				<b>di cui F.P.V.</b>	<b>0,00</b>	<b>0,00</b>	<b>0,00</b>	<b>0,00</b>
				<b>cassa</b>		<b>25.000,00</b>		
<b>Totale TITOLO 1 - Spese correnti</b>			<b>0,00</b>	<b>competenza</b>	<b>36.000,00</b>	<b>37.000,00</b>	<b>31.000,00</b>	<b>31.000,00</b>
				<b>di cui già imp.</b>		<b>0,00</b>	<b>0,00</b>	<b>0,00</b>
				<b>di cui F.P.V.</b>	<b>0,00</b>	<b>0,00</b>	<b>0,00</b>	<b>0,00</b>
				<b>cassa</b>		<b>25.000,00</b>		
<b>Totale PROGRAMMA 1 - Fondo di riserva</b>			<b>0,00</b>	<b>competenza</b>	<b>36.000,00</b>	<b>37.000,00</b>	<b>31.000,00</b>	<b>31.000,00</b>
				<b>di cui già imp.</b>		<b>0,00</b>	<b>0,00</b>	<b>0,00</b>
				<b>di cui F.P.V.</b>	<b>0,00</b>	<b>0,00</b>	<b>0,00</b>	<b>0,00</b>
				<b>cassa</b>		<b>25.000,00</b>		
<b>PROGRAMMA 3:</b>	<b>Altri fondi</b>							
<b>TITOLO 1:</b>	<b>Spese correnti</b>							
<b>MACROAGGREGATO 10:</b>	<b>Altre spese correnti</b>							
20 3 1 10	Fondo rinnovi contrattuali	U.1.10.01.04.000	0,00	competenza	20.000,00	19.500,00	22.000,00	22.000,00
5403	Resp. proc.: Risorse Umane			di cui già imp.		0,00	0,00	0,00
				di cui F.P.V.	0,00	0,00	0,00	0,00
				cassa		0,00		

**RESPONSABILE DI SERVIZIO: Il Responsabile Area Amministrativo Contabile (segue)**

MISSIONE PROGRAMMA TITOLO MACROAGGR.	DENOMINAZIONE	PIANO FINANZIARIO (IV Liv.)	RESIDUI PRESUNTI AL TERMINE DELL'ESERCIZIO PRECEDENTE QUELLO CUI SI RIFERISCE IL BILANCIO	PREVISIONI DEFINITIVE DELL'ANNO PRECEDENTE QUELLO CUI SI RIFERISCE IL BILANCIO	PREVISIONI DEL BILANCIO PLURIENNALE		
					Previsioni dell'anno cui si riferisce il bilancio	Previsioni dell'anno 2024	Previsioni dell'anno 2025
CAPITOLO							
	<b>Totale MACROAGGREGATO 10 - Altre spese correnti</b>		<b>0,00</b>	<b>competenza 20.000,00</b>	<b>19.500,00</b>	<b>22.000,00</b>	<b>22.000,00</b>
				di cui già	0,00	0,00	0,00
				di cui F.P.V.	0,00	0,00	0,00
				cassa	0,00	0,00	0,00
	<b>Totale TITOLO 1 - Spese correnti</b>		<b>0,00</b>	<b>competenza 20.000,00</b>	<b>19.500,00</b>	<b>22.000,00</b>	<b>22.000,00</b>
				di cui già imp.	0,00	0,00	0,00
				di cui F.P.V.	0,00	0,00	0,00
				cassa	0,00	0,00	0,00
	<b>Totale PROGRAMMA 3 - Altri fondi</b>		<b>0,00</b>	<b>competenza 20.000,00</b>	<b>19.500,00</b>	<b>22.000,00</b>	<b>22.000,00</b>
				di cui già imp.	0,00	0,00	0,00
				di cui F.P.V.	0,00	0,00	0,00
				cassa	0,00	0,00	0,00
	<b>Totale MISSIONE 20 - Fondi e accantonamenti</b>		<b>0,00</b>	<b>competenza 56.000,00</b>	<b>56.500,00</b>	<b>53.000,00</b>	<b>53.000,00</b>
				di cui già imp.	0,00	0,00	0,00
				di cui F.P.V.	0,00	0,00	0,00
				cassa	25.000,00	0,00	0,00
<b>MISSIONE 60:</b>	<b>Anticipazioni finanziarie</b>						
<b>PROGRAMMA 1:</b>	<b>Restituzione anticipazione di tesoreria</b>						
<b>TITOLO 5:</b>	<b>Chiusura Anticipazioni da istituto tesoriere/cassiere</b>						
<b>MACROAGGREGATO 1:</b>	<b>Chiusura Anticipazioni ricevute da istituto tesoriere/cassiere</b>						
60 1 5 1	Chiusura Anticipazioni ricevute da istituto tesoriere/cassiere	U.5.01.01.001	0,00	competenza 2.951.926,19	0,00	0,00	0,00
0220	Resp. proc.: Il Responsabile del Servizio Finanziario			di cui già imp.	0,00	0,00	0,00
				di cui F.P.V.	0,00	0,00	0,00
				cassa	0,00	0,00	0,00
	<b>Totale MACROAGGREGATO 1 - Chiusura Anticipazioni ricevute da istituto tesoriere/cassiere</b>		<b>0,00</b>	<b>competenza 2.951.926,19</b>	<b>0,00</b>	<b>0,00</b>	<b>0,00</b>
				di cui già	0,00	0,00	0,00
				di cui F.P.V.	0,00	0,00	0,00
				cassa	0,00	0,00	0,00
	<b>Totale TITOLO 5 - Chiusura Anticipazioni da istituto tesoriere/cassiere</b>		<b>0,00</b>	<b>competenza 2.951.926,19</b>	<b>0,00</b>	<b>0,00</b>	<b>0,00</b>
				di cui già imp.	0,00	0,00	0,00
				di cui F.P.V.	0,00	0,00	0,00
				cassa	0,00	0,00	0,00
	<b>Totale PROGRAMMA 1 - Restituzione anticipazione di tesoreria</b>		<b>0,00</b>	<b>competenza 2.951.926,19</b>	<b>0,00</b>	<b>0,00</b>	<b>0,00</b>
				di cui già imp.	0,00	0,00	0,00
				di cui F.P.V.	0,00	0,00	0,00
				cassa	0,00	0,00	0,00

**RESPONSABILE DI SERVIZIO: Il Responsabile Area Amministrativo Contabile (segue)**

MISSIONE PROGRAMMA TITOLO MACROAGGR.	DENOMINAZIONE	PIANO FINANZIARIO (IV Liv.)	RESIDUI PRESUNTI AL TERMINE DELL'ESERCIZIO PRECEDENTE QUELLO CUI SI RIFERISCE IL BILANCIO		PREVISIONI DEFINITIVE DELL'ANNO PRECEDENTE QUELLO CUI SI RIFERISCE IL BILANCIO	PREVISIONI DEL BILANCIO PLURIENNALE		
						Previsioni dell'anno cui si riferisce il bilancio	Previsioni dell'anno 2024	Previsioni dell'anno 2025
CAPITOLO								
<b>Totale MISSIONE 60 - Anticipazioni finanziarie</b>			<b>0,00</b>	<b>competenza</b>	<b>2.951.926,19</b>	<b>0,00</b>	<b>0,00</b>	<b>0,00</b>
				<b>di cui già imp.</b>		<b>0,00</b>	<b>0,00</b>	<b>0,00</b>
				<b>di cui F.P.V.</b>	<b>0,00</b>	<b>0,00</b>	<b>0,00</b>	<b>0,00</b>
				<b>cassa</b>		<b>0,00</b>	<b>0,00</b>	<b>0,00</b>
<b>MISSIONE 99:</b>	<b>Servizi per conto terzi</b>							
<b>PROGRAMMA 1:</b>	<b>Servizi per conto terzi e Partite di giro</b>							
<b>TITOLO 7:</b>	<b>Spese per conto terzi e partite di giro</b>							
<b>MACROAGGREGATO 1:</b>	<b>Uscite per partite di giro</b>							
99 1 7 1	Ritenute previdenziali ed assistenziali al personale Resp. proc.: Il Responsabile del Servizio Finanziario	U.7.01.02.02.000	0,00	competenza di cui già imp. di cui F.P.V. cassa	120.000,00 0,00 0,00 120.000,00	120.000,00 0,00 0,00 120.000,00	120.000,00 0,00 0,00 120.000,00	120.000,00 0,00 0,00 120.000,00
99 1 7 1	Ritenute erariali Resp. proc.: Il Responsabile del Servizio Finanziario	U.7.01.02.01.000	0,00	competenza di cui già imp. di cui F.P.V. cassa	270.000,00 0,00 0,00 270.000,00	270.000,00 0,00 0,00 270.000,00	270.000,00 0,00 0,00 270.000,00	270.000,00 0,00 0,00 270.000,00
99 1 7 1	Altre ritenute al personale per conto di terzi Resp. proc.: Il Responsabile del Servizio Finanziario	U.7.01.02.99.000	0,00	competenza di cui già imp. di cui F.P.V. cassa	20.000,00 0,00 0,00 20.000,00	20.000,00 0,00 0,00 20.000,00	20.000,00 0,00 0,00 20.000,00	20.000,00 0,00 0,00 20.000,00
99 1 7 1	Ritenute erariali su redditi da lavoro autonomo Resp. proc.: Il Responsabile del Servizio Finanziario	U.7.01.03.01.000	0,00	competenza di cui già imp. di cui F.P.V. cassa	30.000,00 0,00 0,00 30.000,00	30.000,00 0,00 0,00 30.000,00	30.000,00 0,00 0,00 30.000,00	30.000,00 0,00 0,00 30.000,00
99 1 7 1	Anticipazione di fondi per il servizio economato Resp. proc.: Il Responsabile del Servizio Finanziario	U.7.01.99.03.000	0,00	competenza di cui già imp. di cui F.P.V. cassa	8.000,00 0,00 0,00 8.000,00	8.000,00 0,00 0,00 8.000,00	8.000,00 0,00 0,00 8.000,00	8.000,00 0,00 0,00 8.000,00
99 1 7 1	Versamento delle ritenute per scissione contabile IVA (split payment) Resp. proc.: Il Responsabile del Servizio Finanziario	U.7.01.01.02.000	0,00	competenza di cui già imp. di cui F.P.V. cassa	330.000,00 0,00 0,00 330.000,00	330.000,00 0,00 0,00 330.000,00	330.000,00 0,00 0,00 330.000,00	330.000,00 0,00 0,00 330.000,00
99 1 7 1	Spese non andate a buon fine Resp. proc.: Il Responsabile del Servizio Finanziario	U.7.01.99.01.000	0,00	competenza di cui già imp. di cui F.P.V. cassa	15.000,00 0,00 0,00 15.000,00	15.000,00 0,00 0,00 15.000,00	15.000,00 0,00 0,00 15.000,00	15.000,00 0,00 0,00 15.000,00
<b>Totale MACROAGGREGATO 1 - Uscite per partite di giro</b>			<b>0,00</b>	<b>competenza</b>	<b>793.000,00</b>	<b>793.000,00</b>	<b>793.000,00</b>	<b>793.000,00</b>
				<b>di cui già</b>		<b>0,00</b>	<b>0,00</b>	<b>0,00</b>
				<b>di cui F.P.V.</b>	<b>0,00</b>	<b>0,00</b>	<b>0,00</b>	<b>0,00</b>
				<b>cassa</b>		<b>793.000,00</b>	<b>793.000,00</b>	<b>793.000,00</b>

**RESPONSABILE DI SERVIZIO: Il Responsabile Area Amministrativo Contabile (segue)**

MISSIONE PROGRAMMA TITOLO MACROAGGR.	CAPITOLO	DENOMINAZIONE	PIANO FINANZIARIO (IV Liv.)	RESIDUI PRESUNTI AL TERMINE DELL'ESERCIZIO PRECEDENTE QUELLO CUI SI RIFERISCE IL BILANCIO		PREVISIONI DEFINITIVE DELL'ANNO PRECEDENTE QUELLO CUI SI RIFERISCE IL BILANCIO	PREVISIONI DEL BILANCIO PLURIENNALE		
							Previsioni dell'anno cui si riferisce il bilancio	Previsioni dell'anno 2024	Previsioni dell'anno 2025
<b>MACROAGGREGATO 2: Uscite per conto terzi</b>									
99	1 7 2	Spese per servizi per conto di terzi	U.7.02.99.99.000	0,00	competenza	20.000,00	20.000,00	20.000,00	20.000,00
	0050	Resp. proc.: Il Responsabile del Servizio Finanziario			di cui già imp.		0,00	0,00	0,00
					di cui F.P.V.	0,00	0,00	0,00	0,00
					cassa		20.000,00		
99	1 7 2	Versamenti di imposte e tasse di natura corrente riscosse per	U.7.02.05.01.001	0,00	competenza	1.500,00	1.500,00	1.500,00	1.500,00
	0555	conto di terzi			di cui già imp.		0,00	0,00	0,00
		Resp. proc.: Il Responsabile del Servizio Finanziario			di cui F.P.V.	0,00	0,00	0,00	0,00
					cassa		1.500,00		
<b>Totale MACROAGGREGATO 2 - Uscite per conto terzi</b>				<b>0,00</b>	<b>competenza</b>	<b>21.500,00</b>	<b>21.500,00</b>	<b>21.500,00</b>	<b>21.500,00</b>
					<b>di cui già</b>		<b>0,00</b>	<b>0,00</b>	<b>0,00</b>
					<b>di cui F.P.V.</b>	<b>0,00</b>	<b>0,00</b>	<b>0,00</b>	<b>0,00</b>
					<b>cassa</b>		<b>21.500,00</b>		
<b>Totale TITOLO 7 - Spese per conto terzi e partite di giro</b>				<b>0,00</b>	<b>competenza</b>	<b>814.500,00</b>	<b>814.500,00</b>	<b>814.500,00</b>	<b>814.500,00</b>
					<b>di cui già imp.</b>		<b>0,00</b>	<b>0,00</b>	<b>0,00</b>
					<b>di cui F.P.V.</b>	<b>0,00</b>	<b>0,00</b>	<b>0,00</b>	<b>0,00</b>
					<b>cassa</b>		<b>814.500,00</b>		
<b>Totale PROGRAMMA 1 - Servizi per conto terzi e Partite di giro</b>				<b>0,00</b>	<b>competenza</b>	<b>814.500,00</b>	<b>814.500,00</b>	<b>814.500,00</b>	<b>814.500,00</b>
					<b>di cui già imp.</b>		<b>0,00</b>	<b>0,00</b>	<b>0,00</b>
					<b>di cui F.P.V.</b>	<b>0,00</b>	<b>0,00</b>	<b>0,00</b>	<b>0,00</b>
					<b>cassa</b>		<b>814.500,00</b>		
<b>Totale MISSIONE 99 - Servizi per conto terzi</b>				<b>0,00</b>	<b>competenza</b>	<b>814.500,00</b>	<b>814.500,00</b>	<b>814.500,00</b>	<b>814.500,00</b>
					<b>di cui già imp.</b>		<b>0,00</b>	<b>0,00</b>	<b>0,00</b>
					<b>di cui F.P.V.</b>	<b>0,00</b>	<b>0,00</b>	<b>0,00</b>	<b>0,00</b>
					<b>cassa</b>		<b>814.500,00</b>		
<b>Totale RESPONSABILE DI SERVIZIO: Il Responsabile Area Amministrativo Contabile</b>				<b>283.196,05</b>	<b>competenza</b>	<b>5.186.441,21</b>	<b>2.146.826,00</b>	<b>2.142.946,00</b>	<b>2.138.946,00</b>
					<b>di cui già imp.</b>		<b>144.865,01</b>	<b>32.566,60</b>	<b>1.252,45</b>
					<b>di cui F.P.V.</b>	<b>0,00</b>	<b>0,00</b>	<b>0,00</b>	<b>0,00</b>
					<b>cassa</b>		<b>2.362.986,47</b>		

**RESPONSABILE DI SERVIZIO: Il Responsabile Area Socio Educativa**

MISSIONE PROGRAMMA TITOLO MACROAGGR.	CAPITOLO	DENOMINAZIONE	PIANO FINANZIARIO (IV Liv.)	RESIDUI PRESUNTI AL TERMINE DELL'ESERCIZIO PRECEDENTE QUELLO CUI SI RIFERISCE IL BILANCIO		PREVISIONI DEFINITIVE DELL'ANNO PRECEDENTE QUELLO CUI SI RIFERISCE IL BILANCIO	PREVISIONI DEL BILANCIO PLURIENNALE		
							Previsioni dell'anno cui si riferisce il bilancio	Previsioni dell'anno 2024	Previsioni dell'anno 2025
<b>MISSIONE 1:</b>		<b>Servizi istituzionali, generali e di gestione</b>							
<b>PROGRAMMA 10:</b>		<b>Risorse umane</b>							
<b>TITOLO 1:</b>		<b>Spese correnti</b>							
<b>MACROAGGREGATO 3:</b>		<b>Acquisto di beni e servizi</b>							
1	10 1 3	Formazione interna: Prestazione di servizi	U.1.03.02.04.000	0,00	competenza	17.995,00	3.300,00	3.300,00	3.300,00
	5020	Resp. proc.: Risorse Umane			di cui già imp.		0,00	0,00	0,00
					di cui F.P.V.	0,00	0,00	0,00	0,00
					cassa		3.300,00		
1	10 1 3	Formazione interna - Adempimenti in materia di sicurezza (D.Lgs. 81/2008) - prestazione di servizi	U.1.03.02.04.004	4.983,57	competenza	4.985,00	5.350,00	5.350,00	3.850,00
	5021	Resp. proc.: Risorse Umane			di cui già imp.		3.832,40	486,00	0,00
					di cui F.P.V.	0,00	0,00	0,00	0,00
					cassa		10.333,57		
1	10 1 3	Tutoring, mentoring e affiancamento	U.1.03.02.04.999	4.284,00	competenza	10.700,00	10.000,00	10.000,00	10.000,00
	5022	Resp. proc.: Risorse Umane			di cui già imp.		0,00	0,00	0,00
					di cui F.P.V.	0,00	0,00	0,00	0,00
					cassa		14.284,00		
<b>Totale MACROAGGREGATO 3 - Acquisto di beni e servizi</b>				<b>9.267,57</b>	<b>competenza</b>	<b>33.680,00</b>	<b>18.650,00</b>	<b>18.650,00</b>	<b>17.150,00</b>
					<b>di cui già</b>		<b>3.832,40</b>	<b>486,00</b>	<b>0,00</b>
					<b>di cui F.P.V.</b>	<b>0,00</b>	<b>0,00</b>	<b>0,00</b>	<b>0,00</b>
					<b>cassa</b>		<b>27.917,57</b>		
<b>Totale TITOLO 1 - Spese correnti</b>				<b>9.267,57</b>	<b>competenza</b>	<b>33.680,00</b>	<b>18.650,00</b>	<b>18.650,00</b>	<b>17.150,00</b>
					<b>di cui già imp.</b>		<b>3.832,40</b>	<b>486,00</b>	<b>0,00</b>
					<b>di cui F.P.V.</b>	<b>0,00</b>	<b>0,00</b>	<b>0,00</b>	<b>0,00</b>
					<b>cassa</b>		<b>27.917,57</b>		
<b>Totale PROGRAMMA 10 - Risorse umane</b>				<b>9.267,57</b>	<b>competenza</b>	<b>33.680,00</b>	<b>18.650,00</b>	<b>18.650,00</b>	<b>17.150,00</b>
					<b>di cui già imp.</b>		<b>3.832,40</b>	<b>486,00</b>	<b>0,00</b>
					<b>di cui F.P.V.</b>	<b>0,00</b>	<b>0,00</b>	<b>0,00</b>	<b>0,00</b>
					<b>cassa</b>		<b>27.917,57</b>		
<b>Totale MISSIONE 1 - Servizi istituzionali, generali e di gestione</b>				<b>9.267,57</b>	<b>competenza</b>	<b>33.680,00</b>	<b>18.650,00</b>	<b>18.650,00</b>	<b>17.150,00</b>
					<b>di cui già imp.</b>		<b>3.832,40</b>	<b>486,00</b>	<b>0,00</b>
					<b>di cui F.P.V.</b>	<b>0,00</b>	<b>0,00</b>	<b>0,00</b>	<b>0,00</b>
					<b>cassa</b>		<b>27.917,57</b>		
<b>MISSIONE 12:</b>		<b>Diritti sociali, politiche sociali e famiglia</b>							
<b>PROGRAMMA 1:</b>		<b>Interventi per l'infanzia e i minori e per asili nido</b>							
<b>TITOLO 1:</b>		<b>Spese correnti</b>							
<b>MACROAGGREGATO 3:</b>		<b>Acquisto di beni e servizi</b>							
12	1 1 3	Progetto Crescinvalle - Asilo Nido Miagliano - Prestazione di servizi	U.1.03.02.15.000	0,00	competenza	6.800,00	0,00	0,00	0,00
	8705	Resp. proc.: Servizi Socio Educativi			di cui già imp.		0,00	0,00	0,00
					di cui F.P.V.	0,00	0,00	0,00	0,00
					cassa		0,00		

**RESPONSABILE DI SERVIZIO: Il Responsabile Area Socio Educativa (segue)**

MISSIONE PROGRAMMA TITOLO MACROAGGR.	DENOMINAZIONE	PIANO FINANZIARIO (IV Liv.)	RESIDUI PRESUNTI AL TERMINE DELL'ESERCIZIO PRECEDENTE QUELLO CUI SI RIFERISCE IL BILANCIO	PREVISIONI DEFINITIVE DELL'ANNO PRECEDENTE QUELLO CUI SI RIFERISCE IL BILANCIO	PREVISIONI DEL BILANCIO PLURIENNALE			
					Previsioni dell'anno cui si riferisce il bilancio	Previsioni dell'anno 2024	Previsioni dell'anno 2025	
CAPITOLO								
<b>Totale MACROAGGREGATO 3 - Acquisto di beni e servizi</b>			<b>0,00</b>	<b>competenza di cui già di cui F.P.V. cassa</b>	<b>6.800,00</b>	<b>0,00</b>	<b>0,00</b>	<b>0,00</b>
<b>Totale TITOLO 1 - Spese correnti</b>			<b>0,00</b>	<b>competenza di cui già imp. di cui F.P.V. cassa</b>	<b>6.800,00</b>	<b>0,00</b>	<b>0,00</b>	<b>0,00</b>
<b>Totale PROGRAMMA 1 - Interventi per l'infanzia e i minori e per asili nido</b>			<b>0,00</b>	<b>competenza di cui già imp. di cui F.P.V. cassa</b>	<b>6.800,00</b>	<b>0,00</b>	<b>0,00</b>	<b>0,00</b>
<b>Totale MISSIONE 12 - Diritti sociali, politiche sociali e famiglia</b>			<b>0,00</b>	<b>competenza di cui già imp. di cui F.P.V. cassa</b>	<b>6.800,00</b>	<b>0,00</b>	<b>0,00</b>	<b>0,00</b>
<b>MISSIONE 15:</b>	<b>Politiche per il lavoro e la formazione professionale</b>							
<b>PROGRAMMA 2:</b>	<b>Formazione professionale</b>							
<b>TITOLO 1:</b>	<b>Spese correnti</b>							
<b>MACROAGGREGATO 1:</b>	<b>Redditi da lavoro dipendente</b>							
15 2 1 1	Personale Area Formazione - Retribuzioni lorde personale	U.1.01.01.01.000	0,00	competenza di cui già imp. di cui F.P.V. cassa	15.262,17	0,00	0,00	0,00
5013	Resp. proc.: Risorse Umane				0,00	0,00	0,00	0,00
15 2 1 1	Personale Area Formazione - Contributi effettivi a carico dell'ente	U.1.01.02.01.000	0,00	competenza di cui già imp. di cui F.P.V. cassa	4.986,79	0,00	0,00	0,00
5014	Resp. proc.: Risorse Umane				0,00	0,00	0,00	0,00
<b>Totale MACROAGGREGATO 1 - Redditi da lavoro dipendente</b>			<b>0,00</b>	<b>competenza di cui già di cui F.P.V. cassa</b>	<b>20.248,96</b>	<b>0,00</b>	<b>0,00</b>	<b>0,00</b>
<b>MACROAGGREGATO 2:</b>	<b>Imposte e tasse a carico dell'ente</b>							
15 2 1 2	IRAP Personale Area Formazione	U.1.02.01.01.000	0,00	competenza di cui già imp. di cui F.P.V. cassa	1.565,97	0,00	0,00	0,00
5018	Resp. proc.: Risorse Umane				0,00	0,00	0,00	0,00



**RESPONSABILE DI SERVIZIO: Il Responsabile Area Socio Educativa (segue)**

MISSIONE PROGRAMMA TITOLO MACROAGGR.	DENOMINAZIONE	PIANO FINANZIARIO (IV Liv.)	RESIDUI PRESUNTI AL TERMINE DELL'ESERCIZIO PRECEDENTE QUELLO CUI SI RIFERISCE IL BILANCIO	PREVISIONI DEFINITIVE DELL'ANNO PRECEDENTE QUELLO CUI SI RIFERISCE IL BILANCIO	PREVISIONI DEL BILANCIO PLURIENNALE		
					Previsioni dell'anno cui si riferisce il bilancio	Previsioni dell'anno 2024	Previsioni dell'anno 2025
CAPITOLO							
<b>Totale MACROAGGREGATO 2 - Imposte e tasse a carico dell'ente</b>			<b>0,00</b>	<b>competenza 1.565,97</b>	<b>0,00</b>	<b>0,00</b>	<b>0,00</b>
				<b>di cui già</b>	<b>0,00</b>	<b>0,00</b>	<b>0,00</b>
				<b>di cui F.P.V.</b>	<b>0,00</b>	<b>0,00</b>	<b>0,00</b>
				<b>cassa</b>	<b>0,00</b>	<b>0,00</b>	<b>0,00</b>
<b>MACROAGGREGATO 3: Acquisto di beni e servizi</b>							
15	2 1 3	Formazione continua / aggiornamento - prestazione di servizi	2.850,00	competenza	5.100,00	8.500,00	6.500,00
	5900	Resp. proc.: Settore Formazione, ricerca e sviluppo		di cui già imp.		2.000,00	0,00
				di cui F.P.V.	0,00	0,00	0,00
				cassa		11.350,00	
<b>Totale MACROAGGREGATO 3 - Acquisto di beni e servizi</b>			<b>2.850,00</b>	<b>competenza</b>	<b>5.100,00</b>	<b>8.500,00</b>	<b>6.500,00</b>
				<b>di cui già</b>		<b>2.000,00</b>	<b>0,00</b>
				<b>di cui F.P.V.</b>	<b>0,00</b>	<b>0,00</b>	<b>0,00</b>
				<b>cassa</b>		<b>11.350,00</b>	
<b>Totale TITOLO 1 - Spese correnti</b>			<b>2.850,00</b>	<b>competenza</b>	<b>26.914,93</b>	<b>8.500,00</b>	<b>6.500,00</b>
				<b>di cui già imp.</b>		<b>2.000,00</b>	<b>0,00</b>
				<b>di cui F.P.V.</b>	<b>0,00</b>	<b>0,00</b>	<b>0,00</b>
				<b>cassa</b>		<b>11.350,00</b>	
<b>Totale PROGRAMMA 2 - Formazione professionale</b>			<b>2.850,00</b>	<b>competenza</b>	<b>26.914,93</b>	<b>8.500,00</b>	<b>6.500,00</b>
				<b>di cui già imp.</b>		<b>2.000,00</b>	<b>0,00</b>
				<b>di cui F.P.V.</b>	<b>0,00</b>	<b>0,00</b>	<b>0,00</b>
				<b>cassa</b>		<b>11.350,00</b>	
<b>Totale MISSIONE 15 - Politiche per il lavoro e la formazione professionale</b>			<b>2.850,00</b>	<b>competenza</b>	<b>26.914,93</b>	<b>8.500,00</b>	<b>6.500,00</b>
				<b>di cui già imp.</b>		<b>2.000,00</b>	<b>0,00</b>
				<b>di cui F.P.V.</b>	<b>0,00</b>	<b>0,00</b>	<b>0,00</b>
				<b>cassa</b>		<b>11.350,00</b>	
<b>Totale RESPONSABILE DI SERVIZIO: Il Responsabile Area Socio Educativa</b>			<b>12.117,57</b>	<b>competenza</b>	<b>67.394,93</b>	<b>27.150,00</b>	<b>25.150,00</b>
				<b>di cui già imp.</b>		<b>5.832,40</b>	<b>486,00</b>
				<b>di cui F.P.V.</b>	<b>0,00</b>	<b>0,00</b>	<b>0,00</b>
				<b>cassa</b>		<b>39.267,57</b>	

**RESPONSABILE DI SERVIZIO: Il Responsabile Area Territoriale**

MISSIONE PROGRAMMA TITOLO MACROAGGR.	CAPITOLO	DENOMINAZIONE	PIANO FINANZIARIO (IV Liv.)	RESIDUI PRESUNTI AL TERMINE DELL'ESERCIZIO PRECEDENTE QUELLO CUI SI RIFERISCE IL BILANCIO	PREVISIONI DEFINITIVE DELL'ANNO PRECEDENTE QUELLO CUI SI RIFERISCE IL BILANCIO	PREVISIONI DEL BILANCIO PLURIENNALE					
						Previsioni dell'anno cui si riferisce il bilancio	Previsioni dell'anno 2024	Previsioni dell'anno 2025			
<b>MISSIONE 1:</b>		<b>Servizi istituzionali, generali e di gestione</b>									
<b>PROGRAMMA 10:</b>		<b>Risorse umane</b>									
<b>TITOLO 1:</b>		<b>Spese correnti</b>									
<b>MACROAGGREGATO 1:</b>		<b>Redditi da lavoro dipendente</b>									
1	10	1	1	SST - Buoni pasto personale	U.1.01.01.02.002	12.027,47	competenza	15.606,87	21.000,00	21.000,00	21.000,00
	6628			Resp. proc.: Risorse Umane			di cui già imp.		0,00	0,00	0,00
							di cui F.P.V.	0,00	0,00	0,00	0,00
							cassa		33.027,47		
<b>Totale MACROAGGREGATO 1 - Redditi da lavoro dipendente</b>						<b>12.027,47</b>	<b>competenza</b>	<b>15.606,87</b>	<b>21.000,00</b>	<b>21.000,00</b>	<b>21.000,00</b>
							<b>di cui già</b>		<b>0,00</b>	<b>0,00</b>	<b>0,00</b>
							<b>di cui F.P.V.</b>	<b>0,00</b>	<b>0,00</b>	<b>0,00</b>	<b>0,00</b>
							<b>cassa</b>		<b>33.027,47</b>		
<b>Totale TITOLO 1 - Spese correnti</b>						<b>12.027,47</b>	<b>competenza</b>	<b>15.606,87</b>	<b>21.000,00</b>	<b>21.000,00</b>	<b>21.000,00</b>
							<b>di cui già imp.</b>		<b>0,00</b>	<b>0,00</b>	<b>0,00</b>
							<b>di cui F.P.V.</b>	<b>0,00</b>	<b>0,00</b>	<b>0,00</b>	<b>0,00</b>
							<b>cassa</b>		<b>33.027,47</b>		
<b>Totale PROGRAMMA 10 - Risorse umane</b>						<b>12.027,47</b>	<b>competenza</b>	<b>15.606,87</b>	<b>21.000,00</b>	<b>21.000,00</b>	<b>21.000,00</b>
							<b>di cui già imp.</b>		<b>0,00</b>	<b>0,00</b>	<b>0,00</b>
							<b>di cui F.P.V.</b>	<b>0,00</b>	<b>0,00</b>	<b>0,00</b>	<b>0,00</b>
							<b>cassa</b>		<b>33.027,47</b>		
<b>Totale MISSIONE 1 - Servizi istituzionali, generali e di gestione</b>						<b>12.027,47</b>	<b>competenza</b>	<b>15.606,87</b>	<b>21.000,00</b>	<b>21.000,00</b>	<b>21.000,00</b>
							<b>di cui già imp.</b>		<b>0,00</b>	<b>0,00</b>	<b>0,00</b>
							<b>di cui F.P.V.</b>	<b>0,00</b>	<b>0,00</b>	<b>0,00</b>	<b>0,00</b>
							<b>cassa</b>		<b>33.027,47</b>		
<b>MISSIONE 12:</b>		<b>Diritti sociali, politiche sociali e famiglia</b>									
<b>PROGRAMMA 1:</b>		<b>Interventi per l'infanzia e i minori e per asili nido</b>									
<b>TITOLO 1:</b>		<b>Spese correnti</b>									
<b>MACROAGGREGATO 1:</b>		<b>Redditi da lavoro dipendente</b>									
12	1	1	1	Personale MSNA - retribuzioni lorde	U.1.01.01.01.000	0,00	competenza	13.000,00	13.000,00	13.000,00	13.000,00
	3401			Resp. proc.: Risorse Umane			di cui già imp.		0,00	0,00	0,00
							di cui F.P.V.	0,00	0,00	0,00	0,00
							cassa		13.000,00		
12	1	1	1	Personale MSNA - contributi a carico dell'ente	U.1.01.02.01.000	0,00	competenza	4.200,00	4.200,00	4.200,00	4.200,00
	3402			Resp. proc.: Risorse Umane			di cui già imp.		0,00	0,00	0,00
							di cui F.P.V.	0,00	0,00	0,00	0,00
							cassa		4.200,00		
12	1	1	1	Personale Adozioni - retribuzioni lorde	U.1.01.01.01.000	0,00	competenza	21.000,00	14.500,00	14.500,00	14.500,00
	3901			Resp. proc.: Risorse Umane			di cui già imp.		0,00	0,00	0,00
							di cui F.P.V.	0,00	0,00	0,00	0,00
							cassa		14.500,00		

**RESPONSABILE DI SERVIZIO: Il Responsabile Area Territoriale (segue)**

MISSIONE	PROGRAMMA	TITOLO	MACROAGGR.	DENOMINAZIONE	PIANO FINANZIARIO (IV Liv.)	RESIDUI PRESUNTI AL TERMINE DELL'ESERCIZIO PRECEDENTE QUELLO CUI SI RIFERISCE IL BILANCIO	PREVISIONI DEFINITIVE DELL'ANNO PRECEDENTE QUELLO CUI SI RIFERISCE IL BILANCIO	PREVISIONI DEL BILANCIO PLURIENNALE			
								Previsioni dell'anno cui si riferisce il bilancio	Previsioni dell'anno 2024	Previsioni dell'anno 2025	
CAPITOLO											
12	1	1	1	Personale Adozioni - contributi a carico dell'ente Resp. proc.: Risorse Umane	U.1.01.02.01.000	0,00	competenza di cui già imp. di cui F.P.V. cassa	7.000,00 0,00 0,00 4.650,00	4.650,00 0,00 0,00 4.650,00	4.650,00 0,00 0,00 4.650,00	4.650,00 0,00 0,00 4.650,00
<b>Totale MACROAGGREGATO 1 - Redditi da lavoro dipendente</b>						<b>0,00</b>	<b>competenza di cui già di cui F.P.V. cassa</b>	<b>45.200,00 0,00 0,00 36.350,00</b>	<b>36.350,00 0,00 0,00 36.350,00</b>	<b>36.350,00 0,00 0,00 36.350,00</b>	<b>36.350,00 0,00 0,00 36.350,00</b>
<b>MACROAGGREGATO 2: Imposte e tasse a carico dell'ente</b>											
12	1	1	2	Personale MSNA - IRAP Resp. proc.: Risorse Umane	U.1.02.01.01.000	0,00	competenza di cui già imp. di cui F.P.V. cassa	1.300,00 0,00 0,00 1.300,00	1.300,00 0,00 0,00 1.300,00	1.300,00 0,00 0,00 1.300,00	1.300,00 0,00 0,00 1.300,00
12	1	1	2	Personale Adozioni - IRAP Resp. proc.: Risorse Umane	U.1.02.01.01.000	0,00	competenza di cui già imp. di cui F.P.V. cassa	2.000,00 0,00 0,00 1.400,00	1.400,00 0,00 0,00 1.400,00	1.400,00 0,00 0,00 1.400,00	1.400,00 0,00 0,00 1.400,00
<b>Totale MACROAGGREGATO 2 - Imposte e tasse a carico dell'ente</b>						<b>0,00</b>	<b>competenza di cui già di cui F.P.V. cassa</b>	<b>3.300,00 0,00 0,00 2.700,00</b>	<b>2.700,00 0,00 0,00 2.700,00</b>	<b>2.700,00 0,00 0,00 2.700,00</b>	<b>2.700,00 0,00 0,00 2.700,00</b>
<b>MACROAGGREGATO 3: Acquisto di beni e servizi</b>											
12	1	1	3	Formazione operatori equipe adozioni Resp. proc.: Il Responsabile Area Territoriale	U.1.03.02.04.000	0,00	competenza di cui già imp. di cui F.P.V. cassa	300,00 0,00 0,00 0,00	0,00 0,00 0,00 0,00	0,00 0,00 0,00 0,00	0,00 0,00 0,00 0,00
12	1	1	3	Assistenza sociale residenziale e semiresidenziale per Minori Stranieri non Accompagnati (MSNA) Resp. proc.: Il Responsabile Area Territoriale	U.1.03.02.15.000	42.943,45	competenza di cui già imp. di cui F.P.V. cassa	110.500,00 0,00 0,00 142.943,45	100.000,00 0,00 0,00 142.943,45	100.000,00 0,00 0,00 100.000,00	100.000,00 0,00 0,00 100.000,00
12	1	1	3	CUP E24H22000260001 PNRR - MISSIONE 5.C2 LINEA DI INTERVENTO 1.1 SUB 1.1.1 - SOSTEGNO ALLE CAPACITA' GENITORIALI E PREVENZIONE DELLA VULNERABILITA' DELLE FAMIGLIE E DEI BAMBINI Prestazione servizi Resp. proc.: Il Responsabile Area Territoriale	U.1.03.02.15.000	0,00	competenza di cui già imp. di cui F.P.V. cassa	9.000,00 0,00 0,00 61.000,00	61.000,00 0,00 0,00 61.000,00	61.000,00 0,00 0,00 61.000,00	0,00 0,00 0,00 0,00
12	1	1	3	Centri Estivi: prestazioni di servizi Resp. proc.: Il Responsabile Area Territoriale	U.1.03.02.15.000	24.358,77	competenza di cui già imp. di cui F.P.V. cassa	25.000,00 0,00 0,00 24.358,77	0,00 0,00 0,00 24.358,77	0,00 0,00 0,00 0,00	0,00 0,00 0,00 0,00

**RESPONSABILE DI SERVIZIO: Il Responsabile Area Territoriale (segue)**

MISSIONE	PROGRAMMA	TITOLO	MACROAGGR.	DENOMINAZIONE	PIANO FINANZIARIO (IV Liv.)	RESIDUI PRESUNTI AL TERMINE DELL'ESERCIZIO PRECEDENTE QUELLO CUI SI RIFERISCE IL BILANCIO	PREVISIONI DEFINITIVE DELL'ANNO PRECEDENTE QUELLO CUI SI RIFERISCE IL BILANCIO	PREVISIONI DEL BILANCIO PLURIENNALE			
								Previsioni dell'anno cui si riferisce il bilancio	Previsioni dell'anno 2024	Previsioni dell'anno 2025	
CAPITOLO											
12	1	1	3	SST - Assistenza sociale residenziale e semiresidenziale Minori Resp. proc.: Il Responsabile Area Territoriale	U.1.03.02.15.000	85.549,36	competenza di cui già imp. di cui F.P.V. cassa	453.878,99 0,00 0,00 435.549,36	377.400,00 0,00 0,00 435.549,36	250.400,00 0,00 0,00 0,00	255.400,00 0,00 0,00 0,00
12	1	1	3	SST - Servizio Assistenza Domiciliare minori Resp. proc.: Il Responsabile Area Territoriale	U.1.03.02.15.000	10.522,14	competenza di cui già imp. di cui F.P.V. cassa	37.976,98 0,00 0,00 50.900,14	40.378,00 0,00 0,00 50.900,14	40.378,00 0,00 0,00 0,00	40.378,00 0,00 0,00 0,00
12	1	1	3	SST - Servizi di Educativa Resp. proc.: Il Responsabile Area Territoriale	U.1.03.02.15.000	118.876,38	competenza di cui già imp. di cui F.P.V. cassa	368.125,38 0,00 0,00 478.876,38	360.000,00 0,00 0,00 478.876,38	360.000,00 0,00 0,00 0,00	360.000,00 0,00 0,00 0,00
12	1	1	3	SST - Supporto educativo affido minori Resp. proc.: Il Responsabile Area Territoriale	U.1.03.02.15.000	8.187,56	competenza di cui già imp. di cui F.P.V. cassa	24.700,00 0,00 0,00 35.887,56	27.700,00 0,00 0,00 35.887,56	24.000,00 0,00 0,00 0,00	24.000,00 0,00 0,00 0,00
<b>Totale MACROAGGREGATO 3 - Acquisto di beni e servizi</b>						<b>290.437,66</b>	<b>competenza di cui già di cui F.P.V. cassa</b>	<b>1.029.481,35 0,00 0,00 1.229.515,66</b>	<b>966.478,00 0,00 0,00 1.229.515,66</b>	<b>835.778,00 0,00 0,00 0,00</b>	<b>779.778,00 0,00 0,00 0,00</b>
<b>MACROAGGREGATO 4: Trasferimenti correnti</b>											
12	1	1	4	Altri trasferimenti a favore di minori Resp. proc.: Il Responsabile Area Territoriale	U.1.04.01.02.000	0,00	competenza di cui già imp. di cui F.P.V. cassa	1.500,00 0,00 0,00 3.500,00	3.500,00 0,00 0,00 3.500,00	3.500,00 0,00 0,00 0,00	3.500,00 0,00 0,00 0,00
12	1	1	4	Minori Stranieri non Accompagnati (MSNA) - Trasferimenti Resp. proc.: Il Responsabile Area Territoriale	U.1.04.02.02.999	3.860,50	competenza di cui già imp. di cui F.P.V. cassa	10.000,00 0,00 0,00 13.860,50	10.000,00 0,00 0,00 13.860,50	10.000,00 0,00 0,00 0,00	10.000,00 0,00 0,00 0,00
12	1	1	4	CUP E24H22000260001 PNRR - MISSIONE 5.C2 LINEA DI INTERVENTO 1.1 SUB 1.1.1 - SOSTEGNO ALLE CAPACITA' GENITORIALI E PREVENZIONE DELLA VULNERABILITA' DELLE FAMIGLIE E DEI BAMBINI Trsf.Istit.Soc.Priv. Resp. proc.: Il Responsabile Area Territoriale	U.1.04.04.01.000	0,00	competenza di cui già imp. di cui F.P.V. cassa	0,00 0,00 0,00 8.250,00	8.250,00 0,00 0,00 8.250,00	8.250,00 0,00 0,00 0,00	0,00 0,00 0,00 0,00
12	1	1	4	SST - Interventi per l'infanzia e i minori - trasferimenti Resp. proc.: Il Responsabile Area Territoriale	U.1.04.02.02.999	3.000,00	competenza di cui già imp. di cui F.P.V. cassa	113.000,00 0,00 0,00 133.000,00	130.000,00 0,00 0,00 133.000,00	130.000,00 0,00 0,00 0,00	130.000,00 0,00 0,00 0,00

**RESPONSABILE DI SERVIZIO: Il Responsabile Area Territoriale (segue)**

MISSIONE PROGRAMMA TITOLO MACROAGGR.	DENOMINAZIONE	PIANO FINANZIARIO (IV Liv.)	RESIDUI PRESUNTI AL TERMINE DELL'ESERCIZIO PRECEDENTE QUELLO CUI SI RIFERISCE IL BILANCIO	PREVISIONI DEFINITIVE DELL'ANNO PRECEDENTE QUELLO CUI SI RIFERISCE IL BILANCIO	PREVISIONI DEL BILANCIO PLURIENNALE			
					Previsioni dell'anno cui si riferisce il bilancio	Previsioni dell'anno 2024	Previsioni dell'anno 2025	
CAPITOLO								
<b>Totale MACROAGGREGATO 4 - Trasferimenti correnti</b>			<b>6.860,50</b>	<b>competenza di cui già di cui F.P.V. cassa</b>	<b>124.500,00</b>	<b>151.750,00</b>	<b>151.750,00</b>	<b>143.500,00</b>
						<b>0,00</b>	<b>0,00</b>	<b>0,00</b>
					<b>0,00</b>	<b>0,00</b>	<b>0,00</b>	<b>0,00</b>
						<b>158.610,50</b>		
<b>MACROAGGREGATO 10: Altre spese correnti</b>								
12 1 1 10	SST - Altri premi di assicurazione - affidi minori	U.1.10.04.99.000	0,00	competenza	6.000,00	5.000,00	5.000,00	5.000,00
6701	Resp. proc.: Servizi Affari Generali			di cui già imp.		0,00	0,00	0,00
				di cui F.P.V.	0,00	0,00	0,00	0,00
				cassa		5.000,00		
<b>Totale MACROAGGREGATO 10 - Altre spese correnti</b>			<b>0,00</b>	<b>competenza di cui già di cui F.P.V. cassa</b>	<b>6.000,00</b>	<b>5.000,00</b>	<b>5.000,00</b>	<b>5.000,00</b>
						<b>0,00</b>	<b>0,00</b>	<b>0,00</b>
					<b>0,00</b>	<b>0,00</b>	<b>0,00</b>	<b>0,00</b>
						<b>5.000,00</b>		
<b>Totale TITOLO 1 - Spese correnti</b>			<b>297.298,16</b>	<b>competenza di cui già imp. di cui F.P.V. cassa</b>	<b>1.208.481,35</b>	<b>1.162.278,00</b>	<b>1.031.578,00</b>	<b>967.328,00</b>
						<b>0,00</b>	<b>0,00</b>	<b>0,00</b>
					<b>0,00</b>	<b>0,00</b>	<b>0,00</b>	<b>0,00</b>
						<b>1.432.176,16</b>		
<b>Totale PROGRAMMA 1 - Interventi per l'infanzia e i minori e per asili nido</b>			<b>297.298,16</b>	<b>competenza di cui già imp. di cui F.P.V. cassa</b>	<b>1.208.481,35</b>	<b>1.162.278,00</b>	<b>1.031.578,00</b>	<b>967.328,00</b>
						<b>0,00</b>	<b>0,00</b>	<b>0,00</b>
					<b>0,00</b>	<b>0,00</b>	<b>0,00</b>	<b>0,00</b>
						<b>1.432.176,16</b>		
<b>PROGRAMMA 2: Interventi per la disabilità</b>								
<b>TITOLO 1: Spese correnti</b>								
<b>MACROAGGREGATO 3: Acquisto di beni e servizi</b>								
12 2 1 3	Attività educative di facilitazione occupazionale disabili -	U.1.03.02.15.000	0,00	competenza	0,00	23.365,00	23.365,00	23.365,00
4620	Prestazione di servizi			di cui già imp.		0,00	0,00	0,00
	Resp. proc.: Il Responsabile Area Territoriale			di cui F.P.V.	0,00	0,00	0,00	0,00
				cassa		23.365,00		
12 2 1 3	Residenzialità psichiatrica	U.1.03.02.15.000	5.619,27	competenza	14.010,99	0,00	0,00	0,00
4680	Resp. proc.: Il Responsabile Area Territoriale			di cui già imp.		0,00	0,00	0,00
				di cui F.P.V.	0,00	0,00	0,00	0,00
				cassa		5.619,27		
<b>Totale MACROAGGREGATO 3 - Acquisto di beni e servizi</b>			<b>5.619,27</b>	<b>competenza di cui già di cui F.P.V. cassa</b>	<b>14.010,99</b>	<b>23.365,00</b>	<b>23.365,00</b>	<b>23.365,00</b>
						<b>0,00</b>	<b>0,00</b>	<b>0,00</b>
					<b>0,00</b>	<b>0,00</b>	<b>0,00</b>	<b>0,00</b>
						<b>28.984,27</b>		
<b>MACROAGGREGATO 4: Trasferimenti correnti</b>								

**RESPONSABILE DI SERVIZIO: Il Responsabile Area Territoriale (segue)**

MISSIONE PROGRAMMA TITOLO MACROAGGR.	CAPITOLO	DENOMINAZIONE	PIANO FINANZIARIO (IV Liv.)	RESIDUI PRESUNTI AL TERMINE DELL'ESERCIZIO PRECEDENTE QUELLO CUI SI RIFERISCE IL BILANCIO	PREVISIONI DEFINITIVE DELL'ANNO PRECEDENTE QUELLO CUI SI RIFERISCE IL BILANCIO	PREVISIONI DEL BILANCIO PLURIENNALE		
						Previsioni dell'anno cui si riferisce il bilancio	Previsioni dell'anno 2024	Previsioni dell'anno 2025
12 2 1 4	4621	Contributi per attività educative di facilitazione occupazionale disabili - Trasferimenti Resp. proc.: Il Responsabile Area Territoriale	U.1.04.02.02.000	0,00	competenza di cui già imp. di cui F.P.V. cassa	0,00 0,00 0,00 3.000,00	3.000,00 0,00 0,00 3.000,00	3.000,00 0,00 0,00 3.000,00
12 2 1 4	4622	Attività educative di facilitazione occupazionale disabili - trasferimenti per rimborso spese assicurative e medico del lavoro Resp. proc.: Il Responsabile Area Territoriale	U.1.04.04.01.000	0,00	competenza di cui già imp. di cui F.P.V. cassa	0,00 0,00 0,00 500,00	500,00 0,00 0,00 500,00	500,00 0,00 0,00 500,00
<b>Totale MACROAGGREGATO 4 - Trasferimenti correnti</b>				<b>0,00</b>	<b>competenza di cui già di cui F.P.V. cassa</b>	<b>0,00 0,00 0,00 3.500,00</b>	<b>3.500,00 0,00 0,00 3.500,00</b>	<b>3.500,00 0,00 0,00 3.500,00</b>
<b>Totale TITOLO 1 - Spese correnti</b>				<b>5.619,27</b>	<b>competenza di cui già imp. di cui F.P.V. cassa</b>	<b>14.010,99 0,00 0,00 32.484,27</b>	<b>26.865,00 0,00 0,00 26.865,00</b>	<b>26.865,00 0,00 0,00 26.865,00</b>
<b>Totale PROGRAMMA 2 - Interventi per la disabilità</b>				<b>5.619,27</b>	<b>competenza di cui già imp. di cui F.P.V. cassa</b>	<b>14.010,99 0,00 0,00 32.484,27</b>	<b>26.865,00 0,00 0,00 26.865,00</b>	<b>26.865,00 0,00 0,00 26.865,00</b>
<b>PROGRAMMA 3:</b>		<b>Interventi per gli anziani</b>						
<b>TITOLO 1:</b>		<b>Spese correnti</b>						
<b>MACROAGGREGATO 1:</b>		<b>Redditi da lavoro dipendente</b>						
12 3 1 1	6602	Personale Servizio Sociale Domiciliare - Retribuzioni Resp. proc.: Risorse Umane	U.1.01.01.01.000	0,00	competenza di cui già imp. di cui F.P.V. cassa	104.000,00 0,00 0,00 106.675,00	106.675,00 0,00 0,00 106.675,00	106.675,00 0,00 0,00 106.675,00
12 3 1 1	6612	Personale Servizio Sociale Domiciliare - Contributi sociali a carico dell'ente Resp. proc.: Risorse Umane	U.1.01.02.01.000	0,00	competenza di cui già imp. di cui F.P.V. cassa	32.000,00 0,00 0,00 32.000,00	32.000,00 0,00 0,00 32.000,00	32.000,00 0,00 0,00 32.000,00
<b>Totale MACROAGGREGATO 1 - Redditi da lavoro dipendente</b>				<b>0,00</b>	<b>competenza di cui già di cui F.P.V. cassa</b>	<b>136.000,00 0,00 0,00 138.675,00</b>	<b>138.675,00 0,00 0,00 138.675,00</b>	<b>138.675,00 0,00 0,00 138.675,00</b>
<b>MACROAGGREGATO 2:</b>		<b>Imposte e tasse a carico dell'ente</b>						
12 3 1 2	6622	Personale Servizio Sociale Domiciliare - IRAP Resp. proc.: Risorse Umane	U.1.02.01.01.000	0,00	competenza di cui già imp. di cui F.P.V. cassa	10.000,00 0,00 0,00 10.000,00	10.000,00 0,00 0,00 10.000,00	10.000,00 0,00 0,00 10.000,00

**RESPONSABILE DI SERVIZIO: Il Responsabile Area Territoriale (segue)**

MISSIONE PROGRAMMA TITOLO MACROAGGR.	DENOMINAZIONE	PIANO FINANZIARIO (IV Liv.)	RESIDUI PRESUNTI AL TERMINE DELL'ESERCIZIO PRECEDENTE QUELLO CUI SI RIFERISCE IL BILANCIO	PREVISIONI DEFINITIVE DELL'ANNO PRECEDENTE QUELLO CUI SI RIFERISCE IL BILANCIO	PREVISIONI DEL BILANCIO PLURIENNALE			
					Previsioni dell'anno cui si riferisce il bilancio	Previsioni dell'anno 2024	Previsioni dell'anno 2025	
CAPITOLO								
<b>Totale MACROAGGREGATO 2 - Imposte e tasse a carico dell'ente</b>			<b>0,00</b>	<b>competenza di cui già di cui F.P.V. cassa</b>	<b>10.000,00</b>	<b>10.000,00</b>	<b>10.000,00</b>	<b>10.000,00</b>
						<b>0,00</b>	<b>0,00</b>	<b>0,00</b>
					<b>0,00</b>	<b>0,00</b>	<b>0,00</b>	<b>0,00</b>
						<b>10.000,00</b>		
<b>MACROAGGREGATO 3: Acquisto di beni e servizi</b>								
12 3 1 3	Fornitura pasti SAD: prestazione di servizi	U.1.03.02.14.000	21.762,87	competenza	126.000,00	135.000,00	135.000,00	135.000,00
6517	Resp. proc.: Il Responsabile Area Territoriale			di cui già imp.		0,00	0,00	0,00
				di cui F.P.V.	0,00	0,00	0,00	0,00
				cassa		156.762,87		
12 3 1 3	SST - Servizio Assistenza Domiciliare anziani	U.1.03.02.15.000	190.573,13	competenza	550.457,57	680.000,00	680.000,00	680.000,00
6552	Resp. proc.: Il Responsabile Area Territoriale			di cui già imp.		0,00	0,00	0,00
				di cui F.P.V.	0,00	0,00	0,00	0,00
				cassa		870.573,13		
12 3 1 3	SST - Interventi per gli anziani - integrazione rette	U.1.03.02.15.000	41.933,35	competenza	76.585,23	260.000,00	250.000,00	250.000,00
6583	Resp. proc.: Il Responsabile Area Territoriale			di cui già imp.		0,00	0,00	0,00
				di cui F.P.V.	0,00	0,00	0,00	0,00
				cassa		301.933,35		
<b>Totale MACROAGGREGATO 3 - Acquisto di beni e servizi</b>			<b>254.269,35</b>	<b>competenza di cui già di cui F.P.V. cassa</b>	<b>753.042,80</b>	<b>1.075.000,00</b>	<b>1.065.000,00</b>	<b>1.065.000,00</b>
						<b>0,00</b>	<b>0,00</b>	<b>0,00</b>
					<b>0,00</b>	<b>0,00</b>	<b>0,00</b>	<b>0,00</b>
						<b>1.329.269,35</b>		
<b>MACROAGGREGATO 4: Trasferimenti correnti</b>								
12 3 1 4	SST - Interventi per gli anziani - trasferimenti per integrazione rette	U.1.04.02.02.000	63.147,52	competenza	161.819,39	0,00	0,00	0,00
6593	Resp. proc.: Il Responsabile Area Territoriale			di cui già imp.		0,00	0,00	0,00
				di cui F.P.V.	0,00	0,00	0,00	0,00
				cassa		63.147,52		
<b>Totale MACROAGGREGATO 4 - Trasferimenti correnti</b>			<b>63.147,52</b>	<b>competenza di cui già di cui F.P.V. cassa</b>	<b>161.819,39</b>	<b>0,00</b>	<b>0,00</b>	<b>0,00</b>
						<b>0,00</b>	<b>0,00</b>	<b>0,00</b>
					<b>0,00</b>	<b>0,00</b>	<b>0,00</b>	<b>0,00</b>
						<b>63.147,52</b>		
<b>Totale TITOLO 1 - Spese correnti</b>			<b>317.416,87</b>	<b>competenza di cui già imp. di cui F.P.V. cassa</b>	<b>1.060.862,19</b>	<b>1.223.675,00</b>	<b>1.213.675,00</b>	<b>1.213.675,00</b>
						<b>0,00</b>	<b>0,00</b>	<b>0,00</b>
					<b>0,00</b>	<b>0,00</b>	<b>0,00</b>	<b>0,00</b>
						<b>1.541.091,87</b>		
<b>Totale PROGRAMMA 3 - Interventi per gli anziani</b>			<b>317.416,87</b>	<b>competenza di cui già imp. di cui F.P.V. cassa</b>	<b>1.060.862,19</b>	<b>1.223.675,00</b>	<b>1.213.675,00</b>	<b>1.213.675,00</b>
						<b>0,00</b>	<b>0,00</b>	<b>0,00</b>
					<b>0,00</b>	<b>0,00</b>	<b>0,00</b>	<b>0,00</b>
						<b>1.541.091,87</b>		
<b>PROGRAMMA 4:</b>	<b>Interventi per soggetti a rischio di esclusione sociale</b>							
<b>TITOLO 1:</b>	<b>Spese correnti</b>							

**RESPONSABILE DI SERVIZIO: Il Responsabile Area Territoriale (segue)**

MISSIONE PROGRAMMA TITOLO MACROAGGR.	CAPITOLO	DENOMINAZIONE	PIANO FINANZIARIO (IV Liv.)	RESIDUI PRESUNTI AL TERMINE DELL'ESERCIZIO PRECEDENTE QUELLO CUI SI RIFERISCE IL BILANCIO		PREVISIONI DEFINITIVE DELL'ANNO PRECEDENTE QUELLO CUI SI RIFERISCE IL BILANCIO	PREVISIONI DEL BILANCIO PLURIENNALE			
							Previsioni dell'anno cui si riferisce il bilancio	Previsioni dell'anno 2024	Previsioni dell'anno 2025	
<b>MACROAGGREGATO 1: Redditi da lavoro dipendente</b>										
12	4	1	1	Personale Assistenza Domiciliare soggetti a rischio esclusione sociale - Retribuzioni lorde Resp. proc.: Risorse Umane	U.1.01.01.01.000	0,00	competenza di cui già imp. di cui F.P.V. cassa	61.000,00 0,00 0,00 64.500,00	64.500,00 0,00 0,00 64.500,00	64.500,00 0,00 0,00 64.500,00
12	4	1	1	Personale Assistenza Domiciliare soggetti a rischio esclusione sociale - Contributi sociali a carico dell'ente Resp. proc.: Risorse Umane	U.1.01.02.01.000	0,00	competenza di cui già imp. di cui F.P.V. cassa	18.300,00 0,00 0,00 19.500,00	19.500,00 0,00 0,00 19.500,00	19.500,00 0,00 0,00 19.500,00
12	4	1	1	Personale Amministrativo Inclusione Sociale - Retribuzioni lorde Resp. proc.: Risorse Umane	U.1.01.01.01.000	0,00	competenza di cui già imp. di cui F.P.V. cassa	0,00 0,00 0,00 23.800,00	23.800,00 0,00 0,00 23.800,00	23.800,00 0,00 0,00 23.800,00
12	4	1	1	Personale Amministrativo Inclusione Sociale - Contributi sociali a carico dell'ente Resp. proc.: Risorse Umane	U.1.01.02.01.000	0,00	competenza di cui già imp. di cui F.P.V. cassa	0,00 0,00 0,00 6.700,00	6.700,00 0,00 0,00 6.700,00	6.700,00 0,00 0,00 6.700,00
12	4	1	1	Personale Inclusione Sociale - Retribuzioni lorde Resp. proc.: Risorse Umane	U.1.01.01.01.000	0,00	competenza di cui già imp. di cui F.P.V. cassa	25.500,00 0,00 0,00 25.500,00	25.500,00 0,00 0,00 25.500,00	25.500,00 0,00 0,00 25.500,00
12	4	1	1	Personale Inclusione Sociale - Contributi sociali a carico dell'ente Resp. proc.: Risorse Umane	U.1.01.02.01.000	0,00	competenza di cui già imp. di cui F.P.V. cassa	8.000,00 0,00 0,00 8.250,00	8.250,00 0,00 0,00 8.250,00	8.250,00 0,00 0,00 8.250,00
<b>Totale MACROAGGREGATO 1 - Redditi da lavoro dipendente</b>						<b>0,00</b>	<b>competenza di cui già imp. di cui F.P.V. cassa</b>	<b>112.800,00 0,00 0,00 148.250,00</b>	<b>148.250,00 0,00 0,00 148.250,00</b>	<b>148.250,00 0,00 0,00 148.250,00</b>
<b>MACROAGGREGATO 2: Imposte e tasse a carico dell'ente</b>										
12	4	1	2	Personale Assistenza Domiciliare soggetti a rischio esclusione sociale - IRAP Resp. proc.: Risorse Umane	U.1.02.01.01.000	0,00	competenza di cui già imp. di cui F.P.V. cassa	5.700,00 0,00 0,00 6.100,00	6.100,00 0,00 0,00 6.100,00	6.100,00 0,00 0,00 6.100,00
12	4	1	2	Personale Amministrativo Inclusione Sociale - IRAP Resp. proc.: Risorse Umane	U.1.02.01.01.000	0,00	competenza di cui già imp. di cui F.P.V. cassa	0,00 0,00 0,00 2.100,00	2.100,00 0,00 0,00 2.100,00	2.100,00 0,00 0,00 2.100,00



**RESPONSABILE DI SERVIZIO: Il Responsabile Area Territoriale (segue)**

MISSIONE PROGRAMMA TITOLO MACROAGGR.	CAPITOLO	DENOMINAZIONE	PIANO FINANZIARIO (IV Liv.)	RESIDUI PRESUNTI AL TERMINE DELL'ESERCIZIO PRECEDENTE QUELLO CUI SI RIFERISCE IL BILANCIO	PREVISIONI DEFINITIVE DELL'ANNO PRECEDENTE QUELLO CUI SI RIFERISCE IL BILANCIO	PREVISIONI DEL BILANCIO PLURIENNALE			
						Previsioni dell'anno cui si riferisce il bilancio	Previsioni dell'anno 2024	Previsioni dell'anno 2025	
12 4 1 2	2503	Personale Inclusione Sociale - IRAP Resp. proc.: Risorse Umane	U.1.02.01.01.000	0,00	competenza di cui già imp. di cui F.P.V. cassa	2.500,00 0,00 0,00 2.600,00	2.600,00 0,00 0,00 2.600,00	2.600,00 0,00 0,00 2.600,00	2.600,00 0,00 0,00 2.600,00
12 4 1 2	6554	Servizio Accompagnamento all'abitare - tassa smaltimento rifiuti solidi urbani Resp. proc.: Il Responsabile Area Territoriale	U.1.02.01.06.000	0,00	competenza di cui già imp. di cui F.P.V. cassa	300,00 0,00 0,00 0,00	0,00 0,00 0,00 0,00	0,00 0,00 0,00 0,00	0,00 0,00 0,00 0,00
<b>Totale MACROAGGREGATO 2 - Imposte e tasse a carico dell'ente</b>				<b>0,00</b>	<b>competenza di cui già di cui F.P.V. cassa</b>	<b>8.500,00 0,00 0,00 10.800,00</b>	<b>10.800,00 0,00 0,00 10.800,00</b>	<b>10.800,00 0,00 0,00 10.800,00</b>	<b>10.800,00 0,00 0,00 10.800,00</b>
<b>MACROAGGREGATO 3: Acquisto di beni e servizi</b>									
12 4 1 3	2028	Centro di accoglienza persone senza fissa dimora - Utilizzo beni di terzi Resp. proc.: Settore Sociale Adulti	U.1.03.02.07.999	7.900,00	competenza di cui già imp. di cui F.P.V. cassa	7.900,00 0,00 0,00 0,00	10.270,00 0,00 0,00 18.170,00	10.270,00 0,00 0,00 18.170,00	10.270,00 0,00 0,00 18.170,00
12 4 1 3	4516	Progetto FAMI interventi in favore integrazione stranieri - prestazione di servizi Resp. proc.: Settore Sociale Adulti	U.1.03.02.15.000	7.673,03	competenza di cui già imp. di cui F.P.V. cassa	19.215,00 0,00 0,00 0,00	0,00 0,00 0,00 7.673,03	0,00 0,00 0,00 7.673,03	0,00 0,00 0,00 7.673,03
12 4 1 3	4599	Interventi in favore degli stranieri - prestazione di servizi Resp. proc.: Settore Sociale Adulti	U.1.03.02.15.000	0,00	competenza di cui già imp. di cui F.P.V. cassa	2.000,00 0,00 0,00 0,00	3.000,00 0,00 0,00 3.000,00	3.000,00 0,00 0,00 3.000,00	3.000,00 0,00 0,00 3.000,00
12 4 1 3	4600	Servizio di appoggio educativo per l'inserimento lavorativo persone in situazione di disagio sociale Resp. proc.: Settore Sociale Adulti	U.1.03.02.15.000	11.066,64	competenza di cui già imp. di cui F.P.V. cassa	33.000,00 0,00 0,00 0,00	0,00 0,00 0,00 11.066,64	0,00 0,00 0,00 11.066,64	0,00 0,00 0,00 11.066,64
12 4 1 3	4602	Servizi sanitari - Appoggio educativo per l'inserimento lavorativo persone in situazione di disagio sociale Resp. proc.: Settore Sociale Adulti	U.1.03.02.18.000	0,00	competenza di cui già imp. di cui F.P.V. cassa	800,00 0,00 0,00 0,00	0,00 0,00 0,00 0,00	0,00 0,00 0,00 0,00	0,00 0,00 0,00 0,00
12 4 1 3	4647	Interventi in favore degli stranieri - prestazione di servizi Resp. proc.: Settore Sociale Adulti	U.1.03.02.15.000	220.000,00	competenza di cui già imp. di cui F.P.V. cassa	666.736,37 0,00 0,00 0,00	655.736,37 0,00 0,00 875.736,37	655.736,37 0,00 0,00 875.736,37	655.736,37 0,00 0,00 875.736,37

**RESPONSABILE DI SERVIZIO: Il Responsabile Area Territoriale (segue)**

MISSIONE PROGRAMMA TITOLO MACROAGGR.	CAPITOLO	DENOMINAZIONE	PIANO FINANZIARIO (IV Liv.)	RESIDUI PRESUNTI AL TERMINE DELL'ESERCIZIO PRECEDENTE QUELLO CUI SI RIFERISCE IL BILANCIO	PREVISIONI DEFINITIVE DELL'ANNO PRECEDENTE QUELLO CUI SI RIFERISCE IL BILANCIO	PREVISIONI DEL BILANCIO PLURIENNALE		
						Previsioni dell'anno cui si riferisce il bilancio	Previsioni dell'anno 2024	Previsioni dell'anno 2025
12 4 1 3	4660	Attività educative di facilitazione occupazionale adulti - Prestazione di servizi Resp. proc.: Il Responsabile Area Territoriale	U.1.03.02.15.000	0,00	competenza di cui già imp. di cui F.P.V. cassa	0,00 0,00 0,00 33.000,00	33.000,00 0,00 0,00 0,00	33.000,00 0,00 0,00 0,00
12 4 1 3	6544	Servizio Accompagnamento all'abitare utilizzo beni di terzi Resp. proc.: Il Responsabile Area Territoriale	U.1.03.02.07.000	1.323,41	competenza di cui già imp. di cui F.P.V. cassa	0,00 0,00 0,00 1.323,41	0,00 0,00 0,00 0,00	0,00 0,00 0,00 0,00
12 4 1 3	6558	SST - Servizio Assistenza Domiciliare soggetti a rischio esclusione sociale Resp. proc.: Il Responsabile Area Territoriale	U.1.03.02.15.000	31.920,00	competenza di cui già imp. di cui F.P.V. cassa	121.741,47 0,00 0,00 161.920,00	130.000,00 0,00 0,00 0,00	130.000,00 0,00 0,00 0,00
12 4 1 3	6584	Servizio Accompagnamento all'abitare- servizio sociale professionale Resp. proc.: Il Responsabile Area Territoriale	U.1.03.02.15.000	9.099,90	competenza di cui già imp. di cui F.P.V. cassa	13.195,82 0,00 0,00 43.199,90	34.100,00 0,00 0,00 0,00	34.100,00 0,00 0,00 0,00
<b>Totale MACROAGGREGATO 3 - Acquisto di beni e servizi</b>				<b>288.982,98</b>	<b>competenza di cui già di cui F.P.V. cassa</b>	<b>864.588,66 0,00 0,00 1.155.089,35</b>	<b>866.106,37 0,00 0,00 0,00</b>	<b>866.106,37 0,00 0,00 0,00</b>
<b>MACROAGGREGATO 4: Trasferimenti correnti</b>								
12 4 1 4	2029	Centro di accoglienza persone senza fissa dimora - Trasferimenti ad Istituzioni sociali private Resp. proc.: Settore Sociale Adulti	U.1.04.04.01.000	106.197,17	competenza di cui già imp. di cui F.P.V. cassa	109.000,84 0,00 0,00 221.197,17	115.000,00 0,00 0,00 0,00	115.000,00 0,00 0,00 0,00
12 4 1 4	2030	Interventi a favore di persone senza fissa dimora Resp. proc.: Settore Sociale Adulti	U.1.04.02.02.000	0,00	competenza di cui già imp. di cui F.P.V. cassa	12.000,00 0,00 0,00 9.000,00	9.000,00 0,00 0,00 0,00	9.000,00 0,00 0,00 0,00
12 4 1 4	2059	Centro di accoglienza persone senza fissa dimora - Trasferimenti a CISSABO Resp. proc.: Settore Sociale Adulti	U.1.04.01.02.000	0,00	competenza di cui già imp. di cui F.P.V. cassa	700,00 0,00 0,00 700,00	700,00 0,00 0,00 0,00	700,00 0,00 0,00 0,00
12 4 1 4	4601	Appoggio educativo per l'inserimento lavorativo persone in situazione di disagio sociale - trasferimenti Resp. proc.: Settore Sociale Adulti	U.1.04.02.02.000	3.250,00	competenza di cui già imp. di cui F.P.V. cassa	7.500,00 0,00 0,00 3.250,00	0,00 0,00 0,00 0,00	0,00 0,00 0,00 0,00

**RESPONSABILE DI SERVIZIO: Il Responsabile Area Territoriale (segue)**

MISSIONE PROGRAMMA TITOLO MACROAGGR.	CAPITOLO	DENOMINAZIONE	PIANO FINANZIARIO (IV Liv.)	RESIDUI PRESUNTI AL TERMINE DELL'ESERCIZIO PRECEDENTE QUELLO CUI SI RIFERISCE IL BILANCIO		PREVISIONI DEFINITIVE DELL'ANNO PRECEDENTE QUELLO CUI SI RIFERISCE IL BILANCIO	PREVISIONI DEL BILANCIO PLURIENNALE		
							Previsioni dell'anno cui si riferisce il bilancio	Previsioni dell'anno 2024	Previsioni dell'anno 2025
12 4 1 4	4646	Interventi in favore di donne vittime di violenza - trasferimenti al CISSABO Resp. proc.: Settore Sociale Adulti	U.1.04.01.02.000	0,00	competenza di cui già imp. di cui F.P.V. cassa	3.000,00 0,00 0,00 1.500,00	1.500,00 0,00 0,00 1.500,00	1.500,00 0,00 0,00 1.500,00	1.500,00 0,00 0,00 1.500,00
12 4 1 4	4661	Contributi per attività educative di facilitazione occupazionale adulti - trasferimenti Resp. proc.: Il Responsabile Area Territoriale	U.1.04.02.02.000	0,00	competenza di cui già imp. di cui F.P.V. cassa	0,00 0,00 0,00 17.500,00	17.500,00 0,00 0,00 17.500,00	17.500,00 0,00 0,00 17.500,00	17.500,00 0,00 0,00 17.500,00
12 4 1 4	4662	Attività educative di facilitazione occupazionale adulti - trasferimenti per rimborso spese assicurative e medico del lavoro Resp. proc.: Il Responsabile Area Territoriale	U.1.04.04.01.000	0,00	competenza di cui già imp. di cui F.P.V. cassa	0,00 0,00 0,00 710,00	710,00 0,00 0,00 710,00	710,00 0,00 0,00 710,00	710,00 0,00 0,00 710,00
12 4 1 4	4670	Interventi a contrasto disagio sociale ed economico - trasferimenti Resp. proc.: Settore Sociale Adulti	U.1.04.02.02.000	0,00	competenza di cui già imp. di cui F.P.V. cassa	74.000,00 0,00 0,00 74.000,00	74.000,00 0,00 0,00 74.000,00	74.000,00 0,00 0,00 74.000,00	74.000,00 0,00 0,00 74.000,00
12 4 1 4	4675	Interventi a contrasto disagio sociale ed economico - trasferimenti ad Amministrazioni Locali Resp. proc.: Settore Sociale Adulti	U.1.04.01.02.000	0,00	competenza di cui già imp. di cui F.P.V. cassa	52.000,00 0,00 0,00 52.000,00	52.000,00 0,00 0,00 52.000,00	52.000,00 0,00 0,00 52.000,00	52.000,00 0,00 0,00 52.000,00
12 4 1 4	4693	Interventi a contrasto disagio sociale ed economico - trasferimenti ad Istituzioni Sociali private Resp. proc.: Settore Sociale Adulti	U.1.04.04.01.000	0,00	competenza di cui già imp. di cui F.P.V. cassa	2.300,00 0,00 0,00 2.300,00	2.300,00 0,00 0,00 2.300,00	2.300,00 0,00 0,00 2.300,00	2.300,00 0,00 0,00 2.300,00
12 4 1 4	6564	Servizio Accompagnamento all'abitare - Interventi assistenziali Resp. proc.: Il Responsabile Area Territoriale	U.1.04.02.02.000	10.703,08	competenza di cui già imp. di cui F.P.V. cassa	36.989,01 0,00 0,00 30.703,08	20.000,00 0,00 0,00 30.703,08	20.000,00 0,00 0,00 30.703,08	20.000,00 0,00 0,00 30.703,08
12 4 1 4	6594	SST - Interventi per soggetti a rischio di esclusione sociale - trasferimenti Resp. proc.: Il Responsabile Area Territoriale	U.1.04.02.02.000	1.949,70	competenza di cui già imp. di cui F.P.V. cassa	83.000,00 0,00 0,00 86.949,70	85.000,00 0,00 0,00 86.949,70	85.000,00 0,00 0,00 86.949,70	85.000,00 0,00 0,00 86.949,70
12 4 1 4	6599	SST Interventi di appoggio educativo per inserimento lavorativo persone in situazione di disagio sociale Resp. proc.: Il Responsabile Area Territoriale	U.1.04.02.02.999	1.800,00	competenza di cui già imp. di cui F.P.V. cassa	10.000,00 0,00 0,00 2.025,00	225,00 225,00 0,00 2.025,00	0,00 0,00 0,00 2.025,00	0,00 0,00 0,00 2.025,00
12 4 1 4	6625	Trasferimenti a Comuni di Contributi a favore di nuclei famigliari disagiati per riduzione delle bollette della tassa rifiuti Resp. proc.: Il Responsabile Area Territoriale	U.1.04.01.02.003	13.812,46	competenza di cui già imp. di cui F.P.V. cassa	4.995,03 0,00 0,00 13.812,46	0,00 0,00 0,00 13.812,46	0,00 0,00 0,00 13.812,46	0,00 0,00 0,00 13.812,46

**RESPONSABILE DI SERVIZIO: Il Responsabile Area Territoriale (segue)**

MISSIONE PROGRAMMA TITOLO MACROAGGR.	CAPITOLO	DENOMINAZIONE	PIANO FINANZIARIO (IV Liv.)	RESIDUI PRESUNTI AL TERMINE DELL'ESERCIZIO PRECEDENTE QUELLO CUI SI RIFERISCE IL BILANCIO	PREVISIONI DEFINITIVE DELL'ANNO PRECEDENTE QUELLO CUI SI RIFERISCE IL BILANCIO	PREVISIONI DEL BILANCIO PLURIENNALE			
						Previsioni dell'anno cui si riferisce il bilancio	Previsioni dell'anno 2024	Previsioni dell'anno 2025	
12 4 1 4	6626	Contributi a favore di nuclei famigliari disagiati per riduzione delle bollette della tassa rifiuti Resp. proc.: Il Responsabile Area Territoriale	U.1.04.02.02.000	0,00	competenza di cui già imp. di cui F.P.V. cassa	7.680,10 0,00 0,00 0,00	0,00 0,00 0,00 0,00	0,00 0,00 0,00 0,00	0,00 0,00 0,00 0,00
<b>Totale MACROAGGREGATO 4 - Trasferimenti correnti</b>				<b>137.712,41</b>	<b>competenza di cui già di cui F.P.V. cassa</b>	<b>403.164,98 225,00 0,00 515.647,41</b>	<b>377.935,00 0,00 0,00 377.710,00</b>	<b>377.710,00 0,00 0,00 377.710,00</b>	<b>377.710,00 0,00 0,00 377.710,00</b>
<b>MACROAGGREGATO 10: Altre spese correnti</b>									
12 4 1 10	4603	Appoggio educativo per l'inserimento lavorativo persone in situazione di disagio sociale - Assicurazioni Resp. proc.: Servizi Affari Generali	U.1.10.04.99.000	0,00	competenza di cui già imp. di cui F.P.V. cassa	600,00 0,00 0,00 0,00	0,00 0,00 0,00 0,00	0,00 0,00 0,00 0,00	0,00 0,00 0,00 0,00
<b>Totale MACROAGGREGATO 10 - Altre spese correnti</b>				<b>0,00</b>	<b>competenza di cui già di cui F.P.V. cassa</b>	<b>600,00 0,00 0,00 0,00</b>	<b>0,00 0,00 0,00 0,00</b>	<b>0,00 0,00 0,00 0,00</b>	<b>0,00 0,00 0,00 0,00</b>
<b>Totale TITOLO 1 - Spese correnti</b>				<b>426.695,39</b>	<b>competenza di cui già imp. di cui F.P.V. cassa</b>	<b>1.389.653,64 225,00 0,00 1.829.786,76</b>	<b>1.403.091,37 0,00 0,00 1.829.786,76</b>	<b>1.402.866,37 0,00 0,00 1.402.866,37</b>	<b>1.402.866,37 0,00 0,00 1.402.866,37</b>
<b>Totale PROGRAMMA 4 - Interventi per soggetti a rischio di esclusione sociale</b>				<b>426.695,39</b>	<b>competenza di cui già imp. di cui F.P.V. cassa</b>	<b>1.389.653,64 225,00 0,00 1.829.786,76</b>	<b>1.403.091,37 0,00 0,00 1.829.786,76</b>	<b>1.402.866,37 0,00 0,00 1.402.866,37</b>	<b>1.402.866,37 0,00 0,00 1.402.866,37</b>
<b>PROGRAMMA 5: Interventi per le famiglie</b>									
<b>TITOLO 1: Spese correnti</b>									
<b>MACROAGGREGATO 4: Trasferimenti correnti</b>									
12 5 1 4	6304	SST - Progetto WE.COM. Trasferimenti correnti a Istituzioni Sociali Private Resp. proc.: Il Responsabile Area Territoriale	U.1.04.04.01.000	110.876,47	competenza di cui già imp. di cui F.P.V. cassa	0,00 0,00 0,00 110.876,47	0,00 0,00 0,00 0,00	0,00 0,00 0,00 0,00	0,00 0,00 0,00 0,00
12 5 1 4	6320	SST - Progetto WE.COM. Trasferimenti correnti ad Amministrazioni Locali Resp. proc.: Il Responsabile Area Territoriale	U.1.04.01.02.000	75.619,08	competenza di cui già imp. di cui F.P.V. cassa	0,00 0,00 0,00 75.619,08	0,00 0,00 0,00 0,00	0,00 0,00 0,00 0,00	0,00 0,00 0,00 0,00
<b>Totale MACROAGGREGATO 4 - Trasferimenti correnti</b>				<b>186.495,55</b>	<b>competenza di cui già di cui F.P.V. cassa</b>	<b>0,00 0,00 0,00 186.495,55</b>	<b>0,00 0,00 0,00 0,00</b>	<b>0,00 0,00 0,00 0,00</b>	<b>0,00 0,00 0,00 0,00</b>

**RESPONSABILE DI SERVIZIO: Il Responsabile Area Territoriale (segue)**

MISSIONE PROGRAMMA TITOLO MACROAGGR.	DENOMINAZIONE	PIANO FINANZIARIO (IV Liv.)	RESIDUI PRESUNTI AL TERMINE DELL'ESERCIZIO PRECEDENTE QUELLO CUI SI RIFERISCE IL BILANCIO		PREVISIONI DEFINITIVE DELL'ANNO PRECEDENTE QUELLO CUI SI RIFERISCE IL BILANCIO	PREVISIONI DEL BILANCIO PLURIENNALE		
						Previsioni dell'anno cui si riferisce il bilancio	Previsioni dell'anno 2024	Previsioni dell'anno 2025
CAPITOLO								
<b>Totale TITOLO 1 - Spese correnti</b>			<b>186.495,55</b>	<b>competenza</b>	<b>0,00</b>	<b>0,00</b>	<b>0,00</b>	<b>0,00</b>
				<b>di cui già imp.</b>		<b>0,00</b>	<b>0,00</b>	<b>0,00</b>
				<b>di cui F.P.V.</b>	<b>0,00</b>	<b>0,00</b>	<b>0,00</b>	<b>0,00</b>
				<b>cassa</b>		<b>186.495,55</b>		
<b>Totale PROGRAMMA 5 - Interventi per le famiglie</b>			<b>186.495,55</b>	<b>competenza</b>	<b>0,00</b>	<b>0,00</b>	<b>0,00</b>	<b>0,00</b>
				<b>di cui già imp.</b>		<b>0,00</b>	<b>0,00</b>	<b>0,00</b>
				<b>di cui F.P.V.</b>	<b>0,00</b>	<b>0,00</b>	<b>0,00</b>	<b>0,00</b>
				<b>cassa</b>		<b>186.495,55</b>		
<b>PROGRAMMA 6: Interventi per il diritto alla casa</b>								
<b>TITOLO 1: Spese correnti</b>								
<b>MACROAGGREGATO 4: Trasferimenti correnti</b>								
12 6 1 4	Interventi per il diritto alla casa: trasferimenti	U.1.04.02.02.000	0,00	competenza	2.599,10	0,00	0,00	0,00
4690	Resp. proc.: Settore Sociale Adulti			di cui già imp.		0,00	0,00	0,00
				di cui F.P.V.	0,00	0,00	0,00	0,00
				cassa		0,00		
<b>Totale MACROAGGREGATO 4 - Trasferimenti correnti</b>			<b>0,00</b>	<b>competenza</b>	<b>2.599,10</b>	<b>0,00</b>	<b>0,00</b>	<b>0,00</b>
				<b>di cui già</b>		<b>0,00</b>	<b>0,00</b>	<b>0,00</b>
				<b>di cui F.P.V.</b>	<b>0,00</b>	<b>0,00</b>	<b>0,00</b>	<b>0,00</b>
				<b>cassa</b>		<b>0,00</b>		
<b>Totale TITOLO 1 - Spese correnti</b>			<b>0,00</b>	<b>competenza</b>	<b>2.599,10</b>	<b>0,00</b>	<b>0,00</b>	<b>0,00</b>
				<b>di cui già imp.</b>		<b>0,00</b>	<b>0,00</b>	<b>0,00</b>
				<b>di cui F.P.V.</b>	<b>0,00</b>	<b>0,00</b>	<b>0,00</b>	<b>0,00</b>
				<b>cassa</b>		<b>0,00</b>		
<b>Totale PROGRAMMA 6 - Interventi per il diritto alla casa</b>			<b>0,00</b>	<b>competenza</b>	<b>2.599,10</b>	<b>0,00</b>	<b>0,00</b>	<b>0,00</b>
				<b>di cui già imp.</b>		<b>0,00</b>	<b>0,00</b>	<b>0,00</b>
				<b>di cui F.P.V.</b>	<b>0,00</b>	<b>0,00</b>	<b>0,00</b>	<b>0,00</b>
				<b>cassa</b>		<b>0,00</b>		
<b>PROGRAMMA 7: Programmazione e governo della rete dei servizi sociosanitari e</b>								
<b>TITOLO 1: Spese correnti</b>								
<b>MACROAGGREGATO 1: Redditi da lavoro dipendente</b>								
12 7 1 1	SST Personale Amministrativo e di Segreteria - Retribuzioni lorde	U.1.01.01.01.000	0,00	competenza	11.900,00	12.100,00	12.100,00	12.100,00
6001	Resp. proc.: Risorse Umane			di cui già imp.		0,00	0,00	0,00
				di cui F.P.V.	0,00	0,00	0,00	0,00
				cassa		12.100,00		
12 7 1 1	SST Personale Amministrativo e di Segreteria - Contributi effettivi a carico dell'ente	U.1.01.02.01.000	0,00	competenza	3.850,00	3.800,00	3.800,00	3.800,00
6002	Resp. proc.: Risorse Umane			di cui già imp.		0,00	0,00	0,00
				di cui F.P.V.	0,00	0,00	0,00	0,00
				cassa		3.800,00		

**RESPONSABILE DI SERVIZIO: Il Responsabile Area Territoriale (segue)**

MISSIONE	PROGRAMMA	TITOLO	MACROAGGR.	DENOMINAZIONE	PIANO FINANZIARIO (IV Liv.)	RESIDUI PRESUNTI AL TERMINE DELL'ESERCIZIO PRECEDENTE QUELLO CUI SI RIFERISCE IL BILANCIO	PREVISIONI DEFINITIVE DELL'ANNO PRECEDENTE QUELLO CUI SI RIFERISCE IL BILANCIO	PREVISIONI DEL BILANCIO PLURIENNALE			
								Previsioni dell'anno cui si riferisce il bilancio	Previsioni dell'anno 2024	Previsioni dell'anno 2025	
CAPITOLO											
12	7	1	1	Personale Servizio Sociale Professionale - Retribuzioni Resp. proc.: Risorse Umane	U.1.01.01.01.000	0,00	competenza di cui già imp. di cui F.P.V. cassa	163.187,50 0,00 0,00 154.860,00	154.860,00 0,00 0,00 154.860,00	154.860,00 0,00 0,00 154.860,00	154.860,00 0,00 0,00 154.860,00
12	7	1	1	Personale Servizio Sociale Professionale - Contributi sociali a carico dell'ente Resp. proc.: Risorse Umane	U.1.01.02.01.000	0,00	competenza di cui già imp. di cui F.P.V. cassa	46.600,00 0,00 0,00 49.000,00	49.000,00 0,00 0,00 49.000,00	49.000,00 0,00 0,00 49.000,00	49.000,00 0,00 0,00 49.000,00
<b>Totale MACROAGGREGATO 1 - Redditi da lavoro dipendente</b>						<b>0,00</b>	<b>competenza di cui già di cui F.P.V. cassa</b>	<b>225.537,50 0,00 0,00 219.760,00</b>	<b>219.760,00 0,00 0,00 219.760,00</b>	<b>219.760,00 0,00 0,00 219.760,00</b>	<b>219.760,00 0,00 0,00 219.760,00</b>
<b>MACROAGGREGATO 2: Imposte e tasse a carico dell'ente</b>											
12	7	1	2	SST IRAP Personale Amministrativo e di Segreteria Resp. proc.: Risorse Umane	U.1.02.01.01.000	0,00	competenza di cui già imp. di cui F.P.V. cassa	1.250,00 0,00 0,00 1.200,00	1.200,00 0,00 0,00 1.200,00	1.200,00 0,00 0,00 1.200,00	1.200,00 0,00 0,00 1.200,00
12	7	1	2	SST: Imposte e tasse (Tassa di circolazione dei veicoli a motore) Resp. proc.: Il Responsabile Area Territoriale	U.1.02.01.09.000	0,00	competenza di cui già imp. di cui F.P.V. cassa	2.400,00 0,00 0,00 2.400,00	2.400,00 0,00 0,00 2.400,00	2.400,00 0,00 0,00 2.400,00	2.400,00 0,00 0,00 2.400,00
12	7	1	2	Servizi Sociali Territoriali - Imposta di registro e di bollo Resp. proc.: Il Responsabile Area Territoriale	U.1.02.01.02.000	0,00	competenza di cui già imp. di cui F.P.V. cassa	700,00 0,00 0,00 500,00	500,00 0,00 0,00 500,00	500,00 0,00 0,00 500,00	500,00 0,00 0,00 500,00
12	7	1	2	Tassa smaltimento rifiuti solidi urbani - sedi territoriali Resp. proc.: Il Responsabile Area Territoriale	U.1.02.01.06.001	0,00	competenza di cui già imp. di cui F.P.V. cassa	800,00 0,00 0,00 800,00	800,00 0,00 0,00 800,00	800,00 0,00 0,00 800,00	800,00 0,00 0,00 800,00
12	7	1	2	IRAP Personale Servizio Sociale Professionale Resp. proc.: Risorse Umane	U.1.02.01.01.000	0,00	competenza di cui già imp. di cui F.P.V. cassa	14.700,00 0,00 0,00 12.700,00	12.700,00 0,00 0,00 12.700,00	12.700,00 0,00 0,00 12.700,00	12.700,00 0,00 0,00 12.700,00
12	7	1	2	IRAP Personale da agenzie di lavoro interinale Resp. proc.: Il Responsabile Area Territoriale	U.1.02.01.01.000	0,00	competenza di cui già imp. di cui F.P.V. cassa	7.000,00 0,00 0,00 3.000,00	3.000,00 0,00 0,00 3.000,00	0,00 0,00 0,00 0,00	0,00 0,00 0,00 0,00

**RESPONSABILE DI SERVIZIO: Il Responsabile Area Territoriale (segue)**

MISSIONE PROGRAMMA TITOLO MACROAGGR.	DENOMINAZIONE	PIANO FINANZIARIO (IV Liv.)	RESIDUI PRESUNTI AL TERMINE DELL'ESERCIZIO PRECEDENTE QUELLO CUI SI RIFERISCE IL BILANCIO	PREVISIONI DEFINITIVE DELL'ANNO PRECEDENTE QUELLO CUI SI RIFERISCE IL BILANCIO	PREVISIONI DEL BILANCIO PLURIENNALE			
					Previsioni dell'anno cui si riferisce il bilancio	Previsioni dell'anno 2024	Previsioni dell'anno 2025	
CAPITOLO								
<b>Totale MACROAGGREGATO 2 - Imposte e tasse a carico dell'ente</b>			<b>0,00</b>	<b>competenza di cui già di cui F.P.V. cassa</b>	<b>26.850,00</b>	<b>20.600,00</b>	<b>17.600,00</b>	<b>17.600,00</b>
						<b>0,00</b>	<b>0,00</b>	<b>0,00</b>
					<b>0,00</b>	<b>0,00</b>	<b>0,00</b>	<b>0,00</b>
						<b>20.600,00</b>		
<b>MACROAGGREGATO 3: Acquisto di beni e servizi</b>								
12 7 1 3	SST - Servizi informatici	U.1.03.02.19.000	610,00	competenza	1.500,00	1.200,00	1.200,00	1.200,00
6200	Resp. proc.: Servizi Affari Generali			di cui già imp.		0,00	0,00	0,00
				di cui F.P.V.	0,00	0,00	0,00	0,00
				cassa		1.810,00		
12 7 1 3	CUP E24H22000280001 PNRR - MISSIONE 5.C2 LINEA DI INTERVENTO 1.1 SUB 1.1.4 - RAFFORZAMENTO SERVIZI SOCIALI E PREVENZIONE DEL BURN OUT OPERATORI SOCIALI Prestazione servizi	U.1.03.02.15.000	0,00	competenza	0,00	24.463,00	24.463,00	24.463,00
6377	Resp. proc.: Il Responsabile Area Territoriale			di cui già imp.		0,00	0,00	0,00
				di cui F.P.V.	0,00	0,00	0,00	0,00
				cassa		24.463,00		
12 7 1 3	Servizi Sociali Territoriali: Acquisto beni di consumo	U.1.03.01.02.000	12.290,74	competenza	35.500,00	33.000,00	33.000,00	33.000,00
6503	Resp. proc.: Il Responsabile Area Territoriale			di cui già imp.		10.900,00	9.740,00	0,00
				di cui F.P.V.	0,00	0,00	0,00	0,00
				cassa		45.290,74		
12 7 1 3	Servizi Sociali Territoriali: utilizzo beni di terzi	U.1.03.02.07.000	17.354,83	competenza	45.309,66	53.000,00	53.000,00	53.000,00
6519	Resp. proc.: Il Responsabile Area Territoriale			di cui già imp.		18.046,89	14.035,76	5.826,33
				di cui F.P.V.	0,00	0,00	0,00	0,00
				cassa		70.354,83		
12 7 1 3	SST - Servizio Sociale Professionale	U.1.03.02.15.000	78.225,79	competenza	291.936,76	244.728,00	234.728,00	234.728,00
6550	Resp. proc.: Il Responsabile Area Territoriale			di cui già imp.		0,00	0,00	0,00
				di cui F.P.V.	0,00	0,00	0,00	0,00
				cassa		322.953,79		
12 7 1 3	SST - Supporto amministrativo	U.1.03.02.15.000	30.437,17	competenza	72.622,10	83.255,00	83.255,00	83.255,00
6553	Resp. proc.: Il Responsabile Area Territoriale			di cui già imp.		0,00	0,00	0,00
				di cui F.P.V.	0,00	0,00	0,00	0,00
				cassa		113.692,17		
12 7 1 3	Segreteria Servizio Sociale - acquisto di servizi da agenzie di lavoro interinale	U.1.03.02.12.000	58.441,64	competenza	123.631,12	36.000,00	0,00	0,00
6755	Resp. proc.: Il Responsabile Area Territoriale			di cui già imp.		0,00	0,00	0,00
				di cui F.P.V.	0,00	0,00	0,00	0,00
				cassa		94.441,64		
12 7 1 3	SST - Gestione del personale: sistema rilevazione presenze	U.1.03.02.19.000	2.202,40	competenza	3.000,00	2.700,00	2.700,00	2.700,00
6781	Resp. proc.: Risorse Umane			di cui già imp.		0,00	0,00	0,00
				di cui F.P.V.	0,00	0,00	0,00	0,00
				cassa		4.902,40		

**RESPONSABILE DI SERVIZIO: Il Responsabile Area Territoriale (segue)**

MISSIONE PROGRAMMA TITOLO MACROAGGR.	CAPITOLO	DENOMINAZIONE	PIANO FINANZIARIO (IV Liv.)	RESIDUI PRESUNTI AL TERMINE DELL'ESERCIZIO PRECEDENTE QUELLO CUI SI RIFERISCE IL BILANCIO	PREVISIONI DEFINITIVE DELL'ANNO PRECEDENTE QUELLO CUI SI RIFERISCE IL BILANCIO	PREVISIONI DEL BILANCIO PLURIENNALE			
						Previsioni dell'anno cui si riferisce il bilancio	Previsioni dell'anno 2024	Previsioni dell'anno 2025	
12 7 1 3	6803	SST - Servizi ausiliari per il funzionamento dell'ente Resp. proc.: Il Responsabile Area Territoriale	U.1.03.02.13.000	17.695,93	competenza di cui già imp. di cui F.P.V. cassa	29.000,00  0,00 42.695,93	25.000,00 11.404,00 0,00 42.695,93	25.000,00 0,00 0,00	25.000,00 0,00 0,00
12 7 1 3	6805	SST - Servizi amministrativi Resp. proc.: Servizi Affari Generali	U.1.03.02.16.000	1.139,00	competenza di cui già imp. di cui F.P.V. cassa	5.000,00  0,00 6.139,00	5.000,00 2.000,00 0,00 6.139,00	5.000,00 0,00 0,00	5.000,00 0,00 0,00
12 7 1 3	6817	SST - Utenze e canoni Resp. proc.: Il Responsabile Area Territoriale	U.1.03.02.05.000	4.000,00	competenza di cui già imp. di cui F.P.V. cassa	41.500,00  0,00 50.200,00	46.200,00 0,00 0,00 50.200,00	45.000,00 0,00 0,00	45.000,00 0,00 0,00
12 7 1 3	6880	SST - Manutenzione ordinaria e riparazioni Resp. proc.: Il Responsabile Area Territoriale	U.1.03.02.09.000	21.113,67	competenza di cui già imp. di cui F.P.V. cassa	33.000,00  0,00 54.113,67	33.000,00 8.500,00 0,00 54.113,67	33.000,00 0,00 0,00	33.000,00 0,00 0,00
<b>Totale MACROAGGREGATO 3 - Acquisto di beni e servizi</b>				<b>243.511,17</b>	<b>competenza di cui già di cui F.P.V. cassa</b>	<b>681.999,64 0,00 0,00 831.057,17</b>	<b>587.546,00 50.850,89 0,00 831.057,17</b>	<b>540.346,00 23.775,76 0,00</b>	<b>540.346,00 5.826,33 0,00</b>
<b>MACROAGGREGATO 4: Trasferimenti correnti</b>									
12 7 1 4	6509	Trasferimenti per interventi Resp. proc.: Il Responsabile Area Territoriale	U.1.04.02.02.000	0,00	competenza di cui già imp. di cui F.P.V. cassa	3.500,00  0,00 0,00	0,00 0,00 0,00 0,00	0,00 0,00 0,00	0,00 0,00 0,00
12 7 1 4	6595	SST - Rimborsi ad associazioni di volontariato per Interventi a favore dell'utenza Resp. proc.: Il Responsabile Area Territoriale	U.1.04.04.01.000	0,00	competenza di cui già imp. di cui F.P.V. cassa	6.000,00  0,00 6.000,00	6.000,00 0,00 0,00 6.000,00	6.000,00 0,00 0,00	6.000,00 0,00 0,00
<b>Totale MACROAGGREGATO 4 - Trasferimenti correnti</b>				<b>0,00</b>	<b>competenza di cui già di cui F.P.V. cassa</b>	<b>9.500,00 0,00 0,00 6.000,00</b>	<b>6.000,00 0,00 0,00 6.000,00</b>	<b>6.000,00 0,00 0,00</b>	<b>6.000,00 0,00 0,00</b>
<b>MACROAGGREGATO 9: Rimborsi e poste correttive delle entrate</b>									
12 7 1 9	6000	Rimborso spese per interventi sul territorio Resp. proc.: Risorse Umane	U.1.09.99.04.001	0,00	competenza di cui già imp. di cui F.P.V. cassa	1.200,00  0,00 700,00	700,00 0,00 0,00 700,00	700,00 0,00 0,00	700,00 0,00 0,00



**RESPONSABILE DI SERVIZIO: Il Responsabile Area Territoriale (segue)**

MISSIONE PROGRAMMA TITOLO MACROAGGR.	DENOMINAZIONE	PIANO FINANZIARIO (IV Liv.)	RESIDUI PRESUNTI AL TERMINE DELL'ESERCIZIO PRECEDENTE QUELLO CUI SI RIFERISCE IL BILANCIO	PREVISIONI DEFINITIVE DELL'ANNO PRECEDENTE QUELLO CUI SI RIFERISCE IL BILANCIO	PREVISIONI DEL BILANCIO PLURIENNALE			
					Previsioni dell'anno cui si riferisce il bilancio	Previsioni dell'anno 2024	Previsioni dell'anno 2025	
CAPITOLO								
<b>Totale MACROAGGREGATO 9 - Rimborsi e poste correttive delle entrate</b>			<b>0,00</b>	<b>competenza di cui già di cui F.P.V. cassa</b>	<b>1.200,00</b>	<b>700,00</b>	<b>700,00</b>	<b>700,00</b>
						<b>0,00</b>	<b>0,00</b>	<b>0,00</b>
					<b>0,00</b>	<b>0,00</b>	<b>0,00</b>	<b>0,00</b>
						<b>700,00</b>		
<b>MACROAGGREGATO 10: Altre spese correnti</b>								
12 7 1 10	SST - Premi di assicurazione contro i danni	U.1.10.04.01.000	0,00	competenza	9.700,00	10.000,00	10.000,00	10.000,00
6700	Resp. proc.: Il Responsabile Area Territoriale			di cui già imp.		0,00	0,00	0,00
				di cui F.P.V.	0,00	0,00	0,00	0,00
				cassa		10.000,00		
<b>Totale MACROAGGREGATO 10 - Altre spese correnti</b>			<b>0,00</b>	<b>competenza di cui già di cui F.P.V. cassa</b>	<b>9.700,00</b>	<b>10.000,00</b>	<b>10.000,00</b>	<b>10.000,00</b>
						<b>0,00</b>	<b>0,00</b>	<b>0,00</b>
					<b>0,00</b>	<b>0,00</b>	<b>0,00</b>	<b>0,00</b>
						<b>10.000,00</b>		
<b>Totale TITOLO 1 - Spese correnti</b>			<b>243.511,17</b>	<b>competenza di cui già imp. di cui F.P.V. cassa</b>	<b>954.787,14</b>	<b>844.606,00</b>	<b>794.406,00</b>	<b>794.406,00</b>
						<b>50.850,89</b>	<b>23.775,76</b>	<b>5.826,33</b>
					<b>0,00</b>	<b>0,00</b>	<b>0,00</b>	<b>0,00</b>
						<b>1.088.117,17</b>		
<b>Totale PROGRAMMA 7 - Programmazione e governo della rete dei servizi sociosanitari e sociali</b>			<b>243.511,17</b>	<b>competenza di cui già imp. di cui F.P.V. cassa</b>	<b>954.787,14</b>	<b>844.606,00</b>	<b>794.406,00</b>	<b>794.406,00</b>
						<b>50.850,89</b>	<b>23.775,76</b>	<b>5.826,33</b>
					<b>0,00</b>	<b>0,00</b>	<b>0,00</b>	<b>0,00</b>
						<b>1.088.117,17</b>		
<b>Totale MISSIONE 12 - Diritti sociali, politiche sociali e famiglia</b>			<b>1.477.036,41</b>	<b>competenza di cui già imp. di cui F.P.V. cassa</b>	<b>4.630.394,41</b>	<b>4.660.515,37</b>	<b>4.469.390,37</b>	<b>4.405.140,37</b>
						<b>51.075,89</b>	<b>23.775,76</b>	<b>5.826,33</b>
					<b>0,00</b>	<b>0,00</b>	<b>0,00</b>	<b>0,00</b>
						<b>6.110.151,78</b>		
<b>MISSIONE 20: Fondi e accantonamenti</b>								
<b>PROGRAMMA 2: Fondo crediti di dubbia esigibilità</b>								
<b>TITOLO 1: Spese correnti</b>								
<b>MACROAGGREGATO 10: Altre spese correnti</b>								
20 2 1 10	FCDE Partecipazione al costo del Servizio di Assistenza Domiciliare (SAD)	U.1.10.01.03.000	0,00	competenza	1.900,00	2.088,00	2.088,00	2.088,00
9644	Resp. proc.: Il Responsabile del Servizio Finanziario			di cui già imp.		0,00	0,00	0,00
				di cui F.P.V.	0,00	0,00	0,00	0,00
				cassa		0,00		
20 2 1 10	FCDE Partecipazione al costo Pasti SAD	U.1.10.01.03.000	0,00	competenza	3.402,00	3.145,50	3.145,50	3.145,50
9645	Resp. proc.: Il Responsabile del Servizio Finanziario			di cui già imp.		0,00	0,00	0,00
				di cui F.P.V.	0,00	0,00	0,00	0,00
				cassa		0,00		

**RESPONSABILE DI SERVIZIO: Il Responsabile Area Territoriale (segue)**

MISSIONE PROGRAMMA TITOLO MACROAGGR.	DENOMINAZIONE	PIANO FINANZIARIO (IV Liv.)	RESIDUI PRESUNTI AL TERMINE DELL'ESERCIZIO PRECEDENTE QUELLO CUI SI RIFERISCE IL BILANCIO	PREVISIONI DEFINITIVE DELL'ANNO PRECEDENTE QUELLO CUI SI RIFERISCE IL BILANCIO	PREVISIONI DEL BILANCIO PLURIENNALE			
					Previsioni dell'anno cui si riferisce il bilancio	Previsioni dell'anno 2024	Previsioni dell'anno 2025	
CAPITOLO								
	<i>Totale MACROAGGREGATO 10 - Altre spese correnti</i>		0,00	competenza di cui già di cui F.P.V. cassa	5.302,00 0,00 0,00 0,00	5.233,50 0,00 0,00 0,00	5.233,50 0,00 0,00 0,00	5.233,50 0,00 0,00 0,00
	<i>Totale TITOLO 1 - Spese correnti</i>		0,00	competenza di cui già imp. di cui F.P.V. cassa	5.302,00 0,00 0,00 0,00	5.233,50 0,00 0,00 0,00	5.233,50 0,00 0,00 0,00	5.233,50 0,00 0,00 0,00
	<i>Totale PROGRAMMA 2 - Fondo crediti di dubbia esigibilità</i>		0,00	competenza di cui già imp. di cui F.P.V. cassa	5.302,00 0,00 0,00 0,00	5.233,50 0,00 0,00 0,00	5.233,50 0,00 0,00 0,00	5.233,50 0,00 0,00 0,00
	<i>Totale MISSIONE 20 - Fondi e accantonamenti</i>		0,00	competenza di cui già imp. di cui F.P.V. cassa	5.302,00 0,00 0,00 0,00	5.233,50 0,00 0,00 0,00	5.233,50 0,00 0,00 0,00	5.233,50 0,00 0,00 0,00
	<i>Totale RESPONSABILE DI SERVIZIO: Il Responsabile Area Territoriale</i>		1.489.063,88	competenza di cui già imp. di cui F.P.V. cassa	4.651.303,28 51.075,89 0,00 6.143.179,25	4.686.748,87 51.075,89 0,00 6.143.179,25	4.495.623,87 23.775,76 0,00 4.495.623,87	4.431.373,87 5.826,33 0,00 4.431.373,87

**RESPONSABILE DI SERVIZIO: Il Responsabile Area dell'integrazione Socio-Sanitaria**

MISSIONE PROGRAMMA TITOLO MACROAGGR.	DENOMINAZIONE	PIANO FINANZIARIO (IV Liv.)	RESIDUI PRESUNTI AL TERMINE DELL'ESERCIZIO PRECEDENTE QUELLO CUI SI RIFERISCE IL BILANCIO	PREVISIONI DEFINITIVE DELL'ANNO PRECEDENTE QUELLO CUI SI RIFERISCE IL BILANCIO	PREVISIONI DEL BILANCIO PLURIENNALE				
					Previsioni dell'anno cui si riferisce il bilancio	Previsioni dell'anno 2024	Previsioni dell'anno 2025		
CAPITOLO									
<b>MISSIONE 4: Istruzione e diritto allo studio</b>									
<b>PROGRAMMA 6: Servizi ausiliari all'istruzione</b>									
<b>TITOLO 1: Spese correnti</b>									
<b>MACROAGGREGATO 3: Acquisto di beni e servizi</b>									
4 6 1 3	Integrazione scolastica alunni disabili - prestazione di servizi	U.1.03.02.15.000	78.636,24	competenza	209.623,68	209.623,68	209.623,68	209.623,68	209.623,68
4500	Resp. proc.: Il Responsabile Area dell'integrazione Socio-Sanitaria			di cui già imp.		0,00	0,00	0,00	0,00
				di cui F.P.V.	0,00	0,00	0,00	0,00	0,00
				cassa		288.259,92			
<b>Totale MACROAGGREGATO 3 - Acquisto di beni e servizi</b>			<b>78.636,24</b>	<b>competenza di cui già imp.</b>	<b>209.623,68</b>	<b>209.623,68</b>	<b>209.623,68</b>	<b>209.623,68</b>	<b>209.623,68</b>
				<b>di cui F.P.V.</b>	<b>0,00</b>	<b>0,00</b>	<b>0,00</b>	<b>0,00</b>	<b>0,00</b>
				<b>cassa</b>		<b>288.259,92</b>			
<b>MACROAGGREGATO 4: Trasferimenti correnti</b>									
4 6 1 4	Integrazione scolastica alunni disabili - trasferimenti ad Istituzioni scolastiche	U.1.04.01.01.000	0,00	competenza	18.000,00	18.000,00	18.000,00	18.000,00	18.000,00
4505	Resp. proc.: Il Responsabile Area dell'integrazione Socio-Sanitaria			di cui già imp.		0,00	0,00	0,00	0,00
				di cui F.P.V.	0,00	0,00	0,00	0,00	0,00
				cassa		18.000,00			
<b>Totale MACROAGGREGATO 4 - Trasferimenti correnti</b>			<b>0,00</b>	<b>competenza di cui già imp.</b>	<b>18.000,00</b>	<b>18.000,00</b>	<b>18.000,00</b>	<b>18.000,00</b>	<b>18.000,00</b>
				<b>di cui F.P.V.</b>	<b>0,00</b>	<b>0,00</b>	<b>0,00</b>	<b>0,00</b>	<b>0,00</b>
				<b>cassa</b>		<b>18.000,00</b>			
<b>Totale TITOLO 1 - Spese correnti</b>			<b>78.636,24</b>	<b>competenza di cui già imp.</b>	<b>227.623,68</b>	<b>227.623,68</b>	<b>227.623,68</b>	<b>227.623,68</b>	<b>227.623,68</b>
				<b>di cui F.P.V.</b>	<b>0,00</b>	<b>0,00</b>	<b>0,00</b>	<b>0,00</b>	<b>0,00</b>
				<b>cassa</b>		<b>306.259,92</b>			
<b>Totale PROGRAMMA 6 - Servizi ausiliari all'istruzione</b>			<b>78.636,24</b>	<b>competenza di cui già imp.</b>	<b>227.623,68</b>	<b>227.623,68</b>	<b>227.623,68</b>	<b>227.623,68</b>	<b>227.623,68</b>
				<b>di cui F.P.V.</b>	<b>0,00</b>	<b>0,00</b>	<b>0,00</b>	<b>0,00</b>	<b>0,00</b>
				<b>cassa</b>		<b>306.259,92</b>			
<b>Totale MISSIONE 4 - Istruzione e diritto allo studio</b>			<b>78.636,24</b>	<b>competenza di cui già imp.</b>	<b>227.623,68</b>	<b>227.623,68</b>	<b>227.623,68</b>	<b>227.623,68</b>	<b>227.623,68</b>
				<b>di cui F.P.V.</b>	<b>0,00</b>	<b>0,00</b>	<b>0,00</b>	<b>0,00</b>	<b>0,00</b>
				<b>cassa</b>		<b>306.259,92</b>			
<b>MISSIONE 12: Diritti sociali, politiche sociali e famiglia</b>									
<b>PROGRAMMA 1: Interventi per l'infanzia e i minori e per asili nido</b>									
<b>TITOLO 1: Spese correnti</b>									
<b>MACROAGGREGATO 1: Redditi da lavoro dipendente</b>									
12 1 1 1	Personale Affidi - retribuzioni lorde	U.1.01.01.01.000	0,00	competenza	25.500,00	25.950,00	25.950,00	25.950,00	25.950,00
3701	Resp. proc.: Risorse Umane			di cui già imp.		0,00	0,00	0,00	0,00
				di cui F.P.V.	0,00	0,00	0,00	0,00	0,00
				cassa		25.950,00			

**RESPONSABILE DI SERVIZIO: Il Responsabile Area dell'integrazione Socio-Sanitaria (segue)**

MISSIONE	PROGRAMMA	TITOLO	MACROAGGR.	DENOMINAZIONE	PIANO FINANZIARIO (IV Liv.)	RESIDUI PRESUNTI AL TERMINE DELL'ESERCIZIO PRECEDENTE QUELLO CUI SI RIFERISCE IL BILANCIO	PREVISIONI DEFINITIVE DELL'ANNO PRECEDENTE QUELLO CUI SI RIFERISCE IL BILANCIO	PREVISIONI DEL BILANCIO PLURIENNALE			
								Previsioni dell'anno cui si riferisce il bilancio	Previsioni dell'anno 2024	Previsioni dell'anno 2025	
CAPITOLO											
12	1	1	1	Personale Affidi - contributi a carico dell'ente Resp. proc.: Risorse Umane	U.1.01.02.01.000	0,00	competenza di cui già imp. di cui F.P.V. cassa	8.000,00 0,00 0,00 8.200,00	8.200,00 0,00 0,00 8.200,00	8.200,00 0,00 0,00 8.200,00	8.200,00 0,00 0,00 8.200,00
12	1	1	1	Personale Minori e Famiglie - Retribuzioni lorde Resp. proc.: Risorse Umane	U.1.01.01.01.000	0,00	competenza di cui già imp. di cui F.P.V. cassa	55.000,33 0,00 0,00 15.900,00	15.900,00 0,00 0,00 15.900,00	15.900,00 0,00 0,00 15.900,00	15.900,00 0,00 0,00 15.900,00
12	1	1	1	Personale Minori e Famiglie - Contributi sociali a carico dell'ente Resp. proc.: Risorse Umane	U.1.01.02.01.000	0,00	competenza di cui già imp. di cui F.P.V. cassa	16.013,21 0,00 0,00 4.200,00	4.200,00 0,00 0,00 4.200,00	4.200,00 0,00 0,00 4.200,00	4.200,00 0,00 0,00 4.200,00
<b>Totale MACROAGGREGATO 1 - Redditi da lavoro dipendente</b>						<b>0,00</b>	<b>competenza di cui già di cui F.P.V. cassa</b>	<b>104.513,54 0,00 0,00 54.250,00</b>	<b>54.250,00 0,00 0,00 54.250,00</b>	<b>54.250,00 0,00 0,00 54.250,00</b>	<b>54.250,00 0,00 0,00 54.250,00</b>
<b>MACROAGGREGATO 2: Imposte e tasse a carico dell'ente</b>											
12	1	1	2	Personale Affidi - IRAP Resp. proc.: Risorse Umane	U.1.02.01.01.000	0,00	competenza di cui già imp. di cui F.P.V. cassa	2.500,00 0,00 0,00 2.580,00	2.580,00 0,00 0,00 2.580,00	2.580,00 0,00 0,00 2.580,00	2.580,00 0,00 0,00 2.580,00
12	1	1	2	Servizi per la Famiglia: Tassa e/o tariffa smaltimento rifiuti solidi urbani Resp. proc.: Servizi Affari Generali	U.1.02.01.06.000	0,00	competenza di cui già imp. di cui F.P.V. cassa	4.500,00 0,00 0,00 2.700,00	2.700,00 0,00 0,00 2.700,00	2.700,00 0,00 0,00 2.700,00	2.700,00 0,00 0,00 2.700,00
12	1	1	2	Personale Minori e Famiglie - IRAP Resp. proc.: Risorse Umane	U.1.02.01.01.001	0,00	competenza di cui già imp. di cui F.P.V. cassa	5.234,03 0,00 0,00 2.800,00	2.800,00 0,00 0,00 2.800,00	2.800,00 0,00 0,00 2.800,00	2.800,00 0,00 0,00 2.800,00
<b>Totale MACROAGGREGATO 2 - Imposte e tasse a carico dell'ente</b>						<b>0,00</b>	<b>competenza di cui già di cui F.P.V. cassa</b>	<b>12.234,03 0,00 0,00 8.080,00</b>	<b>8.080,00 0,00 0,00 8.080,00</b>	<b>8.080,00 0,00 0,00 8.080,00</b>	<b>8.080,00 0,00 0,00 8.080,00</b>
<b>MACROAGGREGATO 3: Acquisto di beni e servizi</b>											
12	1	1	3	SPAF!: Prestazione di servizi Resp. proc.: Servizio Minori e Famiglie	U.1.03.02.15.000	0,00	competenza di cui già imp. di cui F.P.V. cassa	21.196,61 0,00 0,00 35.400,00	35.400,00 0,00 0,00 35.400,00	33.900,00 0,00 0,00 33.900,00	33.900,00 0,00 0,00 33.900,00

**RESPONSABILE DI SERVIZIO: Il Responsabile Area dell'integrazione Socio-Sanitaria (segue)**

MISSIONE	PROGRAMMA	TITOLO	MACROAGGR.	DENOMINAZIONE	PIANO FINANZIARIO (IV Liv.)	RESIDUI PRESUNTI AL TERMINE DELL'ESERCIZIO PRECEDENTE QUELLO CUI SI RIFERISCE IL BILANCIO	PREVISIONI DEFINITIVE DELL'ANNO PRECEDENTE QUELLO CUI SI RIFERISCE IL BILANCIO	PREVISIONI DEL BILANCIO PLURIENNALE			
								Previsioni dell'anno cui si riferisce il bilancio	Previsioni dell'anno 2024	Previsioni dell'anno 2025	
CAPITOLO											
12	1	1	3	ISTITUZIONE NUOVI SERVIZI PER LE FAMIGLIE EX ART. 42 (L.R. 1/2004) Resp. proc.: Servizio Minori e Famiglie	U.1.03.02.15.000	0,00	competenza di cui già imp. di cui F.P.V. cassa	43.000,00 0,00 0,00 41.600,00	41.600,00 0,00 0,00 41.600,00	41.600,00 0,00 0,00 41.600,00	41.600,00 0,00 0,00 41.600,00
12	1	1	3	PROGETTO GE.CO. Resp. proc.: Servizio Minori e Famiglie	U.1.03.02.15.000	2.586,52	competenza di cui già imp. di cui F.P.V. cassa	12.100,00 2.243,00 0,00 14.786,52	12.200,00 2.243,00 0,00 14.786,52	12.200,00 0,00 0,00 12.200,00	12.200,00 0,00 0,00 12.200,00
12	1	1	3	Servizi per la Famiglia: acquisto di beni di consumo Resp. proc.: Servizi Affari Generali	U.1.03.01.02.000	0,00	competenza di cui già imp. di cui F.P.V. cassa	800,00 0,00 0,00 600,00	600,00 0,00 0,00 600,00	600,00 0,00 0,00 600,00	600,00 0,00 0,00 600,00
12	1	1	3	Servizi per la Famiglia: utilizzo beni di terzi Resp. proc.: Servizio Minori e Famiglie	U.1.03.02.07.000	0,00	competenza di cui già imp. di cui F.P.V. cassa	25.200,00 25.056,25 0,00 25.200,00	25.200,00 25.056,25 0,00 25.200,00	18.000,00 0,00 0,00 18.000,00	18.000,00 0,00 0,00 18.000,00
12	1	1	3	Progetto Scuola 2.0 - Prestazione di servizi Resp. proc.: Il Responsabile Area dell'integrazione Socio-Sanitaria	U.1.03.02.15.000	0,00	competenza di cui già imp. di cui F.P.V. cassa	1.800,00 0,00 0,00 0,00	0,00 0,00 0,00 0,00	0,00 0,00 0,00 0,00	0,00 0,00 0,00 0,00
12	1	1	3	Psicologia scolastica: Prestazione di servizi Resp. proc.: Servizio Minori e Famiglie	U.1.03.02.15.000	2.593,03	competenza di cui già imp. di cui F.P.V. cassa	5.912,00 1.176,40 0,00 8.493,03	5.900,00 1.176,40 0,00 8.493,03	5.900,00 0,00 0,00 5.900,00	5.900,00 0,00 0,00 5.900,00
12	1	1	3	SPF - Manutenzione ordinaria e riparazioni Resp. proc.: Servizi Affari Generali	U.1.03.02.09.000	4.908,61	competenza di cui già imp. di cui F.P.V. cassa	5.205,00 3.550,00 0,00 10.108,61	5.200,00 3.550,00 0,00 10.108,61	5.200,00 0,00 0,00 5.200,00	5.200,00 0,00 0,00 5.200,00
12	1	1	3	SPF - Servizi ausiliari per il funzionamento dell'ente Resp. proc.: Servizi Affari Generali	U.1.03.02.13.000	10.088,26	competenza di cui già imp. di cui F.P.V. cassa	13.022,03 6.059,00 0,00 23.088,26	13.000,00 6.059,00 0,00 23.088,26	13.000,00 0,00 0,00 13.000,00	13.000,00 0,00 0,00 13.000,00
12	1	1	3	CASA DELL'AUTO AIUTO - Servizi ausiliari per il funzionamento dell'ente Resp. proc.: Servizi Affari Generali	U.1.03.02.13.000	5.225,59	competenza di cui già imp. di cui F.P.V. cassa	12.972,87 8.300,00 0,00 13.525,59	8.300,00 8.258,00 0,00 13.525,59	0,00 0,00 0,00 0,00	0,00 0,00 0,00 0,00
12	1	1	3	Servizi per la Famiglia: Utenze e canoni Resp. proc.: Servizi Affari Generali	U.1.03.02.05.000	6.269,52	competenza di cui già imp. di cui F.P.V. cassa	12.000,00 0,00 0,00 23.069,52	16.800,00 0,00 0,00 23.069,52	16.800,00 0,00 0,00 16.800,00	16.800,00 0,00 0,00 16.800,00

**RESPONSABILE DI SERVIZIO: Il Responsabile Area dell'integrazione Socio-Sanitaria (segue)**

MISSIONE PROGRAMMA TITOLO MACROAGGR.	CAPITOLO	DENOMINAZIONE	PIANO FINANZIARIO (IV Liv.)	RESIDUI PRESUNTI AL TERMINE DELL'ESERCIZIO PRECEDENTE QUELLO CUI SI RIFERISCE IL BILANCIO	PREVISIONI DEFINITIVE DELL'ANNO PRECEDENTE QUELLO CUI SI RIFERISCE IL BILANCIO	PREVISIONI DEL BILANCIO PLURIENNALE			
						Previsioni dell'anno cui si riferisce il bilancio	Previsioni dell'anno 2024	Previsioni dell'anno 2025	
12 1 1 3	4790	Progetto EDUFABLAB Resp. proc.: Servizio Minori e Famiglie	U.1.03.02.15.000	0,00	competenza di cui già imp. di cui F.P.V. cassa	1.669,27 0,00 0,00 0,00	0,00 0,00 0,00 0,00	0,00 0,00 0,00 0,00	0,00 0,00 0,00 0,00
<b>Totale MACROAGGREGATO 3 - Acquisto di beni e servizi</b>				<b>31.671,53</b>	<b>competenza di cui già di cui F.P.V. cassa</b>	<b>154.877,78 0,00 0,00 195.871,53</b>	<b>164.200,00 46.342,65 0,00 195.871,53</b>	<b>147.200,00 0,00 0,00 147.200,00</b>	<b>147.200,00 0,00 0,00 147.200,00</b>
<b>MACROAGGREGATO 4: Trasferimenti correnti</b>									
12 1 1 4	4789	Casa dell'auto aiuto: trasferimenti a istituzioni sociali private Resp. proc.: Servizio Minori e Famiglie	U.1.04.04.01.000	2.101,20	competenza di cui già imp. di cui F.P.V. cassa	2.200,00 0,00 0,00 4.301,20	2.200,00 0,00 0,00 4.301,20	2.200,00 0,00 0,00 2.200,00	2.200,00 0,00 0,00 2.200,00
12 1 1 4	5000	Attività a rilievo sanitario: trasferimenti Resp. proc.: Il Responsabile Area dell'integrazione Socio-Sanitaria	U.1.04.01.02.000	10.973,62	competenza di cui già imp. di cui F.P.V. cassa	5.486,81 0,00 0,00 38.973,62	28.000,00 0,00 0,00 38.973,62	28.000,00 0,00 0,00 28.000,00	28.000,00 0,00 0,00 28.000,00
<b>Totale MACROAGGREGATO 4 - Trasferimenti correnti</b>				<b>13.074,82</b>	<b>competenza di cui già di cui F.P.V. cassa</b>	<b>7.686,81 0,00 0,00 43.274,82</b>	<b>30.200,00 0,00 0,00 43.274,82</b>	<b>30.200,00 0,00 0,00 30.200,00</b>	<b>30.200,00 0,00 0,00 30.200,00</b>
<b>Totale TITOLO 1 - Spese correnti</b>				<b>44.746,35</b>	<b>competenza di cui già imp. di cui F.P.V. cassa</b>	<b>279.312,16 46.342,65 0,00 301.476,35</b>	<b>256.730,00 46.342,65 0,00 301.476,35</b>	<b>239.730,00 0,00 0,00 239.730,00</b>	<b>239.730,00 0,00 0,00 239.730,00</b>
<b>Totale PROGRAMMA 1 - Interventi per l'infanzia e i minori e per asili nido</b>				<b>44.746,35</b>	<b>competenza di cui già imp. di cui F.P.V. cassa</b>	<b>279.312,16 46.342,65 0,00 301.476,35</b>	<b>256.730,00 46.342,65 0,00 301.476,35</b>	<b>239.730,00 0,00 0,00 239.730,00</b>	<b>239.730,00 0,00 0,00 239.730,00</b>
<b>PROGRAMMA 2: Interventi per la disabilità</b>									
<b>TITOLO 1: Spese correnti</b>									
<b>MACROAGGREGATO 1: Redditi da lavoro dipendente</b>									
12 2 1 1	4573	Personale Interventi per la disabilità - Retribuzioni lorde Resp. proc.: Risorse Umane	U.1.01.01.01.000	0,00	competenza di cui già imp. di cui F.P.V. cassa	25.500,00 0,00 0,00 25.800,00	25.800,00 0,00 0,00 25.800,00	25.800,00 0,00 0,00 25.800,00	25.800,00 0,00 0,00 25.800,00
12 2 1 1	4574	Personale Interventi per la disabilità - Contributi sociali a carico dell'ente Resp. proc.: Risorse Umane	U.1.01.02.01.000	0,00	competenza di cui già imp. di cui F.P.V. cassa	8.000,00 0,00 0,00 7.300,00	7.300,00 0,00 0,00 7.300,00	7.300,00 0,00 0,00 7.300,00	7.300,00 0,00 0,00 7.300,00

**RESPONSABILE DI SERVIZIO: Il Responsabile Area dell'integrazione Socio-Sanitaria (segue)**

MISSIONE PROGRAMMA TITOLO MACROAGGR.	CAPITOLO	DENOMINAZIONE	PIANO FINANZIARIO (IV Liv.)	RESIDUI PRESUNTI AL TERMINE DELL'ESERCIZIO PRECEDENTE QUELLO CUI SI RIFERISCE IL BILANCIO	PREVISIONI DEFINITIVE DELL'ANNO PRECEDENTE QUELLO CUI SI RIFERISCE IL BILANCIO	PREVISIONI DEL BILANCIO PLURIENNALE			
						Previsioni dell'anno cui si riferisce il bilancio	Previsioni dell'anno 2024	Previsioni dell'anno 2025	
<b>Totale MACROAGGREGATO 1 - Redditi da lavoro dipendente</b>				<b>0,00</b>	<b>competenza di cui già di cui F.P.V. cassa</b>	<b>33.500,00</b>	<b>33.100,00</b>	<b>33.100,00</b>	<b>33.100,00</b>
							<b>0,00</b>	<b>0,00</b>	<b>0,00</b>
						<b>0,00</b>	<b>0,00</b>	<b>0,00</b>	<b>0,00</b>
						<b>33.100,00</b>			
<b>MACROAGGREGATO 2: Imposte e tasse a carico dell'ente</b>									
12	2 1 2	Personale Interventi per la disabilità - IRAP Resp. proc.: Risorse Umane	U.1.02.01.01.000	0,00	competenza di cui già imp. di cui F.P.V. cassa	2.500,00	2.300,00	2.300,00	2.300,00
						0,00	0,00	0,00	0,00
						0,00	0,00	0,00	0,00
							2.300,00		
12	2 1 2	Tassa smaltimento rifiuti solidi urbani - Sede Servizi Territoriali Disabli Resp. proc.: Servizi Affari Generali	U.1.02.01.06.001	0,00	competenza di cui già imp. di cui F.P.V. cassa	473,00	500,00	500,00	500,00
						0,00	0,00	0,00	0,00
						0,00	0,00	0,00	0,00
							500,00		
<b>Totale MACROAGGREGATO 2 - Imposte e tasse a carico dell'ente</b>				<b>0,00</b>	<b>competenza di cui già di cui F.P.V. cassa</b>	<b>2.973,00</b>	<b>2.800,00</b>	<b>2.800,00</b>	<b>2.800,00</b>
							<b>0,00</b>	<b>0,00</b>	<b>0,00</b>
						<b>0,00</b>	<b>0,00</b>	<b>0,00</b>	<b>0,00</b>
						<b>2.800,00</b>			
<b>MACROAGGREGATO 3: Acquisto di beni e servizi</b>									
12	2 1 3	Fondo per l'inclusione delle persone con disabilità Decreto 29 4363 novembre 2021, art. 4, comma 3 - lettera b) potenziamento laboratori per disabili - acquisto di beni Resp. proc.: Il Responsabile Area dell'integrazione Socio- Sanitaria	U.1.03.01.02.000	0,00	competenza di cui già imp. di cui F.P.V. cassa	50.742,85	0,00	0,00	0,00
						0,00	0,00	0,00	0,00
						0,00	0,00	0,00	0,00
							0,00		
12	2 1 3	Servizi Territoriali per Disabili - Prestazione di servizi 4510 Resp. proc.: Il Responsabile Area dell'integrazione Socio- Sanitaria	U.1.03.02.15.000	106.384,92	competenza di cui già imp. di cui F.P.V. cassa	621.421,62	0,00	0,00	0,00
						0,00	0,00	0,00	0,00
							0,00	0,00	0,00
							106.384,92		
12	2 1 3	Centri diurni socio riabilitativi per minori 4517 Resp. proc.: Il Responsabile Area dell'integrazione Socio- Sanitaria	U.1.03.02.15.000	14.686,82	competenza di cui già imp. di cui F.P.V. cassa	28.800,00	36.000,00	36.000,00	36.000,00
						0,00	0,00	0,00	0,00
						0,00	0,00	0,00	0,00
							50.686,82		
12	2 1 3	Home Care Premium HCP disabili - prestazione di servizi 4521 Resp. proc.: Il Responsabile Area dell'integrazione Socio- Sanitaria	U.1.03.02.15.000	85.000,00	competenza di cui già imp. di cui F.P.V. cassa	116.268,36	116.000,00	116.000,00	116.000,00
						0,00	0,00	0,00	0,00
						0,00	0,00	0,00	0,00
							201.000,00		
12	2 1 3	Integrazione rette presidi disabili - prestazione di servizi 4532 Resp. proc.: Il Responsabile Area dell'integrazione Socio- Sanitaria	U.1.03.02.15.000	125.347,55	competenza di cui già imp. di cui F.P.V. cassa	800.000,00	800.000,00	800.000,00	800.000,00
						0,00	0,00	0,00	0,00
						0,00	0,00	0,00	0,00
							925.347,55		

**RESPONSABILE DI SERVIZIO: Il Responsabile Area dell'integrazione Socio-Sanitaria (segue)**

MISSIONE PROGRAMMA TITOLO MACROAGGR.	CAPITOLO	DENOMINAZIONE	PIANO FINANZIARIO (IV Liv.)	RESIDUI PRESUNTI AL TERMINE DELL'ESERCIZIO PRECEDENTE QUELLO CUI SI RIFERISCE IL BILANCIO	PREVISIONI DEFINITIVE DELL'ANNO PRECEDENTE QUELLO CUI SI RIFERISCE IL BILANCIO	PREVISIONI DEL BILANCIO PLURIENNALE		
						Previsioni dell'anno cui si riferisce il bilancio	Previsioni dell'anno 2024	Previsioni dell'anno 2025
12 2 1 3	4540	SAD Servizio di Assistenza Domiciliare DISABILI Resp. proc.: Il Responsabile Area dell'integrazione Socio-Sanitaria	U.1.03.02.15.000	0,00	competenza di cui già imp. di cui F.P.V. cassa	0,00 0,00 0,00 216.425,34	216.425,34 0,00 0,00 216.425,34	216.425,34 0,00 0,00 216.425,34
12 2 1 3	4545	Servizio di Educativa DISABILI Resp. proc.: Il Responsabile Area dell'integrazione Socio-Sanitaria	U.1.03.02.15.000	0,00	competenza di cui già imp. di cui F.P.V. cassa	0,00 0,00 0,00 380.719,92	380.719,92 0,00 0,00 380.719,92	380.719,92 0,00 0,00 380.719,92
12 2 1 3	4584	Servizio trasporto disabili Resp. proc.: Il Responsabile Area dell'integrazione Socio-Sanitaria	U.1.03.02.15.000	37.998,94	competenza di cui già imp. di cui F.P.V. cassa	100.000,00 0,00 0,00 162.998,94	125.000,00 0,00 0,00 125.000,00	125.000,00 0,00 0,00 125.000,00
12 2 1 3	4585	Servizi Territoriali per Disabili - Utenze e canoni Resp. proc.: Servizi Affari Generali	U.1.03.02.05.000	1.500,00	competenza di cui già imp. di cui F.P.V. cassa	10.000,00 0,00 0,00 13.500,00	12.000,00 0,00 0,00 12.000,00	12.000,00 0,00 0,00 12.000,00
12 2 1 3	4595	Progetto Dopo di Noi - vita autonoma disabili - Prestazione di servizi Resp. proc.: Il Responsabile Area dell'integrazione Socio-Sanitaria	U.1.03.02.15.000	23.702,55	competenza di cui già imp. di cui F.P.V. cassa	200.000,00 0,00 0,00 64.845,75	41.143,20 0,00 0,00 41.143,20	41.143,20 0,00 0,00 41.143,20
<b>Totale MACROAGGREGATO 3 - Acqisto di beni e servizi</b>				<b>394.620,78</b>	<b>competenza di cui già di cui F.P.V. cassa</b>	<b>1.927.232,83 0,00 0,00 2.121.909,24</b>	<b>1.727.288,46 0,00 0,00 1.727.288,46</b>	<b>1.727.288,46 0,00 0,00 1.727.288,46</b>
<b>MACROAGGREGATO 4: Trasferimenti correnti</b>								
12 2 1 4	2255	Fondi Regionali ex O.P.: Trasferimenti correnti a Comuni Resp. proc.: Il Responsabile Area dell'integrazione Socio-Sanitaria	U.1.04.01.02.000	14.913,70	competenza di cui già imp. di cui F.P.V. cassa	14.913,70 0,00 0,00 29.913,70	15.000,00 0,00 0,00 15.000,00	15.000,00 0,00 0,00 15.000,00
12 2 1 4	4277	FNA Fondo per le non autosufficienze - Interventi a favore di disabili (GRAVI) di età inferiore 65 anni Resp. proc.: Il Responsabile Area dell'integrazione Socio-Sanitaria	U.1.04.02.02.000	0,00	competenza di cui già imp. di cui F.P.V. cassa	208.058,42 0,00 0,00 259.000,00	330.574,00 0,00 0,00 330.574,00	159.000,00 0,00 0,00 159.000,00
12 2 1 4	4288	FNA Fondo per le non autosufficienze - Interventi a favore di disabili (GRAVISSIMI) di età inferiore 65 anni Resp. proc.: Il Responsabile Area dell'integrazione Socio-Sanitaria	U.1.04.02.02.000	13.982,37	competenza di cui già imp. di cui F.P.V. cassa	145.731,99 0,00 0,00 169.982,37	190.429,00 0,00 0,00 190.429,00	106.000,00 0,00 0,00 106.000,00



**RESPONSABILE DI SERVIZIO: Il Responsabile Area dell'integrazione Socio-Sanitaria (segue)**

MISSIONE PROGRAMMA TITOLO MACROAGGR.	CAPITOLO	DENOMINAZIONE	PIANO FINANZIARIO (IV Liv.)	RESIDUI PRESUNTI AL TERMINE DELL'ESERCIZIO PRECEDENTE QUELLO CUI SI RIFERISCE IL BILANCIO	PREVISIONI DEFINITIVE DELL'ANNO PRECEDENTE QUELLO CUI SI RIFERISCE IL BILANCIO	PREVISIONI DEL BILANCIO PLURIENNALE			
						Previsioni dell'anno cui si riferisce il bilancio	Previsioni dell'anno 2024	Previsioni dell'anno 2025	
12 2 1 4	4464	Interventi a sostegno della domiciliarita' a favore di persone disabili eta' inferiore 65 anni Resp. proc.: Il Responsabile Area dell'integrazione Socio-Sanitaria	U.1.04.02.02.000	10.000,00	competenza di cui già imp. di cui F.P.V. cassa	130.000,00 0,00 0,00 10.000,00	0,00 0,00 0,00 0,00	0,00 0,00 0,00 0,00	0,00 0,00 0,00 0,00
12 2 1 4	4512	Servizi Territoriali per Disabili - Trasferimenti Resp. proc.: Il Responsabile Area dell'integrazione Socio-Sanitaria	U.1.04.02.02.000	0,00	competenza di cui già imp. di cui F.P.V. cassa	4.700,00 0,00 0,00 7.400,00	7.400,00 0,00 0,00 0,00	7.400,00 0,00 0,00 0,00	7.400,00 0,00 0,00 0,00
12 2 1 4	4523	Trasferimenti correnti a Istituzioni Sociali Private di Finanziamenti regionali a sostegno ripresa attività strutture semiresidenziali per disabili Resp. proc.: Il Responsabile Area dell'integrazione Socio-Sanitaria	U.1.04.04.01.000	0,00	competenza di cui già imp. di cui F.P.V. cassa	19.125,54 0,00 0,00 0,00	0,00 0,00 0,00 0,00	0,00 0,00 0,00 0,00	0,00 0,00 0,00 0,00
12 2 1 4	4529	Trasferimenti correnti alla Regione: restituzione Finanziamenti a sostegno ripresa attività strutture semiresidenziali per disabili Resp. proc.: Il Responsabile Area dell'integrazione Socio-Sanitaria	U.1.04.01.02.001	0,00	competenza di cui già imp. di cui F.P.V. cassa	6.204,13 0,00 0,00 0,00	0,00 0,00 0,00 0,00	0,00 0,00 0,00 0,00	0,00 0,00 0,00 0,00
12 2 1 4	4562	Progetti di Vita Autonoma - trasferimenti Resp. proc.: Il Responsabile Area dell'integrazione Socio-Sanitaria	U.1.04.02.02.000	7.562,74	competenza di cui già imp. di cui F.P.V. cassa	0,00 0,00 0,00 7.562,74	0,00 0,00 0,00 0,00	0,00 0,00 0,00 0,00	0,00 0,00 0,00 0,00
12 2 1 4	4565	Progetti di Vita Indipendente a sostegno di persone con disabilità - trasferimenti Resp. proc.: Il Responsabile Area dell'integrazione Socio-Sanitaria	U.1.04.02.02.000	7.694,19	competenza di cui già imp. di cui F.P.V. cassa	39.676,06 0,00 0,00 55.694,19	48.000,00 0,00 0,00 0,00	48.000,00 0,00 0,00 0,00	48.000,00 0,00 0,00 0,00
12 2 1 4	4566	Progetti di Vita Indipendente a sostegno di persone con disabilità - trasferimenti a CISSABO Resp. proc.: Il Responsabile Area dell'integrazione Socio-Sanitaria	U.1.04.01.02.000	0,00	competenza di cui già imp. di cui F.P.V. cassa	16.142,73 0,00 0,00 0,00	0,00 0,00 0,00 0,00	0,00 0,00 0,00 0,00	0,00 0,00 0,00 0,00
12 2 1 4	4569	Progetto VIVA a sostegno persone disabili - Trasferimenti a istituzioni Sociali Private Resp. proc.: Il Responsabile Area dell'integrazione Socio-Sanitaria	U.1.04.04.01.000	0,00	competenza di cui già imp. di cui F.P.V. cassa	26.000,00 0,00 0,00 26.000,00	26.000,00 0,00 0,00 0,00	0,00 0,00 0,00 0,00	0,00 0,00 0,00 0,00
12 2 1 4	4582	Trasferimenti per integrazione rette presidi disabili Resp. proc.: Il Responsabile Area dell'integrazione Socio-Sanitaria	U.1.04.02.02.999	32.520,90	competenza di cui già imp. di cui F.P.V. cassa	0,00 0,00 0,00 32.520,90	0,00 0,00 0,00 0,00	0,00 0,00 0,00 0,00	0,00 0,00 0,00 0,00

**RESPONSABILE DI SERVIZIO: Il Responsabile Area dell'integrazione Socio-Sanitaria (segue)**

MISSIONE PROGRAMMA TITOLO MACROAGGR.	CAPITOLO	DENOMINAZIONE	PIANO FINANZIARIO (IV Liv.)	RESIDUI PRESUNTI AL TERMINE DELL'ESERCIZIO PRECEDENTE QUELLO CUI SI RIFERISCE IL BILANCIO	PREVISIONI DEFINITIVE DELL'ANNO PRECEDENTE QUELLO CUI SI RIFERISCE IL BILANCIO	PREVISIONI DEL BILANCIO PLURIENNALE			
						Previsioni dell'anno cui si riferisce il bilancio	Previsioni dell'anno 2024	Previsioni dell'anno 2025	
12 2 1 4	4583	Servizi Territoriali per Disabili - Rimborsamento concessionario SIL Resp. proc.: Il Responsabile Area dell'integrazione Socio-Sanitaria	U.1.04.03.99.999	0,00	competenza di cui già imp. di cui F.P.V. cassa	4.500,00 0,00 0,00 0,00	0,00 0,00 0,00 0,00	0,00 0,00 0,00 0,00	0,00 0,00 0,00 0,00
12 2 1 4	4592	Progetto Dopo di Noi - vita autonoma disabili Resp. proc.: Il Responsabile Area dell'integrazione Socio-Sanitaria	U.1.04.02.02.999	68.928,60	competenza di cui già imp. di cui F.P.V. cassa	100.000,00 0,00 0,00 127.785,40	58.856,80 0,00 0,00 0,00	58.856,80 0,00 0,00 0,00	58.856,80 0,00 0,00 0,00
12 2 1 4	4596	Progetto Dopo di Noi - vita autonoma disabili da rimborsare per contributi non dovuti Resp. proc.: Il Responsabile Area dell'integrazione Socio-Sanitaria	U.1.04.02.02.000	0,00	competenza di cui già imp. di cui F.P.V. cassa	904,12 0,00 0,00 0,00	0,00 0,00 0,00 0,00	0,00 0,00 0,00 0,00	0,00 0,00 0,00 0,00
<b>Totale MACROAGGREGATO 4 - Trasferimenti correnti</b>				<b>155.602,50</b>	<b>competenza di cui già di cui F.P.V. cassa</b>	<b>715.956,69 0,00 0,00 725.859,30</b>	<b>676.259,80 0,00 0,00 0,00</b>	<b>394.256,80 0,00 0,00 0,00</b>	<b>394.256,80 0,00 0,00 0,00</b>
<b>MACROAGGREGATO 10: Altre spese correnti</b>									
12 2 1 10	4513	Servizi Territoriali per Disabili - Assicurazioni affidamenti Resp. proc.: Servizi Affari Generali	U.1.10.04.99.000	0,00	competenza di cui già imp. di cui F.P.V. cassa	750,00 0,00 0,00 500,00	500,00 0,00 0,00 0,00	500,00 0,00 0,00 0,00	500,00 0,00 0,00 0,00
<b>Totale MACROAGGREGATO 10 - Altre spese correnti</b>				<b>0,00</b>	<b>competenza di cui già di cui F.P.V. cassa</b>	<b>750,00 0,00 0,00 500,00</b>	<b>500,00 0,00 0,00 0,00</b>	<b>500,00 0,00 0,00 0,00</b>	<b>500,00 0,00 0,00 0,00</b>
<b>Totale TITOLO 1 - Spese correnti</b>				<b>550.223,28</b>	<b>competenza di cui già imp. di cui F.P.V. cassa</b>	<b>2.680.412,52 0,00 0,00 2.884.168,54</b>	<b>2.439.948,26 0,00 0,00 0,00</b>	<b>2.157.945,26 0,00 0,00 0,00</b>	<b>2.157.945,26 0,00 0,00 0,00</b>
<b>Totale PROGRAMMA 2 - Interventi per la disabilità</b>				<b>550.223,28</b>	<b>competenza di cui già imp. di cui F.P.V. cassa</b>	<b>2.680.412,52 0,00 0,00 2.884.168,54</b>	<b>2.439.948,26 0,00 0,00 0,00</b>	<b>2.157.945,26 0,00 0,00 0,00</b>	<b>2.157.945,26 0,00 0,00 0,00</b>
<b>PROGRAMMA 3: Interventi per gli anziani</b>									
<b>TITOLO 1: Spese correnti</b>									
<b>MACROAGGREGATO 1: Redditi da lavoro dipendente</b>									
12 3 1 1	2440	Personale Interventi per gli anziani - Retribuzioni lorde Resp. proc.: Risorse Umane	U.1.01.01.01.000	0,00	competenza di cui già imp. di cui F.P.V. cassa	25.500,00 0,00 0,00 26.100,00	26.100,00 0,00 0,00 0,00	26.100,00 0,00 0,00 0,00	26.100,00 0,00 0,00 0,00

**RESPONSABILE DI SERVIZIO: Il Responsabile Area dell'integrazione Socio-Sanitaria (segue)**

MISSIONE PROGRAMMA TITOLO MACROAGGR.	CAPITOLO	DENOMINAZIONE	PIANO FINANZIARIO (IV Liv.)	RESIDUI PRESUNTI AL TERMINE DELL'ESERCIZIO PRECEDENTE QUELLO CUI SI RIFERISCE IL BILANCIO	PREVISIONI DEFINITIVE DELL'ANNO PRECEDENTE QUELLO CUI SI RIFERISCE IL BILANCIO	PREVISIONI DEL BILANCIO PLURIENNALE			
						Previsioni dell'anno cui si riferisce il bilancio	Previsioni dell'anno 2024	Previsioni dell'anno 2025	
12 3 1 1	2441	Personale Interventi per per gli anziani - Contributi sociali a carico dell'ente Resp. proc.: Risorse Umane	U.1.01.02.01.000	0,00	competenza di cui già imp. di cui F.P.V. cassa	8.000,00 0,00 0,00 7.600,00	7.600,00 0,00 0,00 7.600,00	7.600,00 0,00 0,00 7.600,00	7.600,00 0,00 0,00 7.600,00
<b>Totale MACROAGGREGATO 1 - Redditi da lavoro dipendente</b>				<b>0,00</b>	<b>competenza di cui già di cui F.P.V. cassa</b>	<b>33.500,00 0,00 0,00 33.700,00</b>	<b>33.700,00 0,00 0,00 33.700,00</b>	<b>33.700,00 0,00 0,00 33.700,00</b>	<b>33.700,00 0,00 0,00 33.700,00</b>
<b>MACROAGGREGATO 2: Imposte e tasse a carico dell'ente</b>									
12 3 1 2	2442	Personale Interventi per gli anziani - IRAP Resp. proc.: Risorse Umane	U.1.02.01.01.000	0,00	competenza di cui già imp. di cui F.P.V. cassa	2.500,00 0,00 0,00 2.400,00	2.400,00 0,00 0,00 2.400,00	2.400,00 0,00 0,00 2.400,00	2.400,00 0,00 0,00 2.400,00
12 3 1 2	4235	Sportello anziani:Tassa smaltimento rifiuti solidi urbani Resp. proc.: Servizi Affari Generali	U.1.02.01.06.001	0,00	competenza di cui già imp. di cui F.P.V. cassa	462,00 0,00 0,00 400,00	400,00 0,00 0,00 400,00	400,00 0,00 0,00 400,00	400,00 0,00 0,00 400,00
<b>Totale MACROAGGREGATO 2 - Imposte e tasse a carico dell'ente</b>				<b>0,00</b>	<b>competenza di cui già di cui F.P.V. cassa</b>	<b>2.962,00 0,00 0,00 2.800,00</b>	<b>2.800,00 0,00 0,00 2.800,00</b>	<b>2.800,00 0,00 0,00 2.800,00</b>	<b>2.800,00 0,00 0,00 2.800,00</b>
<b>MACROAGGREGATO 3: Acquisto di beni e servizi</b>									
12 3 1 3	4000	Telesoccorso: prestazione di servizi Resp. proc.: Il Responsabile Area dell'integrazione Socio-Sanitaria	U.1.03.02.15.000	7.357,27	competenza di cui già imp. di cui F.P.V. cassa	22.550,12 0,00 0,00 29.907,27	22.550,00 0,00 0,00 29.907,27	22.550,00 0,00 0,00 29.907,27	22.550,00 0,00 0,00 29.907,27
12 3 1 3	4202	Sportello anziani: utilizzo beni di terzi Resp. proc.: Il Responsabile Area dell'integrazione Socio-Sanitaria	U.1.03.02.07.000	5.678,13	competenza di cui già imp. di cui F.P.V. cassa	12.924,12 0,00 0,00 20.178,13	14.500,00 12.924,12 0,00 20.178,13	14.500,00 0,00 0,00 20.178,13	14.500,00 0,00 0,00 20.178,13
12 3 1 3	4233	Sportello anziani: Servizi ausiliari Resp. proc.: Servizi Affari Generali	U.1.03.02.13.000	1.338,75	competenza di cui già imp. di cui F.P.V. cassa	2.643,57 0,00 0,00 4.188,52	2.849,77 1.167,00 0,00 4.188,52	2.800,00 0,00 0,00 4.188,52	2.800,00 0,00 0,00 4.188,52
12 3 1 3	4234	Sportello anziani: Utenze e canoni Resp. proc.: Servizi Affari Generali	U.1.03.02.05.000	688,96	competenza di cui già imp. di cui F.P.V. cassa	4.438,00 0,00 0,00 6.488,96	5.800,00 0,00 0,00 6.488,96	5.800,00 0,00 0,00 6.488,96	5.800,00 0,00 0,00 6.488,96

**RESPONSABILE DI SERVIZIO: Il Responsabile Area dell'integrazione Socio-Sanitaria (segue)**

MISSIONE PROGRAMMA TITOLO MACROAGGR.	CAPITOLO	DENOMINAZIONE	PIANO FINANZIARIO (IV Liv.)	RESIDUI PRESUNTI AL TERMINE DELL'ESERCIZIO PRECEDENTE QUELLO CUI SI RIFERISCE IL BILANCIO	PREVISIONI DEFINITIVE DELL'ANNO PRECEDENTE QUELLO CUI SI RIFERISCE IL BILANCIO	PREVISIONI DEL BILANCIO PLURIENNALE		
						Previsioni dell'anno cui si riferisce il bilancio	Previsioni dell'anno 2024	Previsioni dell'anno 2025
12 3 1 3	4251	Home Care Premium HCP anziani - prestazione di servizi Resp. proc.: Il Responsabile Area dell'integrazione Socio-Sanitaria	U.1.03.02.15.000	64.743,52	competenza di cui già imp. di cui F.P.V. cassa	120.000,00 0,00 0,00 184.743,52	120.000,00 0,00 0,00 120.000,00	120.000,00 0,00 0,00 120.000,00
12 3 1 3	4677	Letti di sollievo anziani non autosufficienti (GRAVI) Resp. proc.: Il Responsabile Area dell'integrazione Socio-Sanitaria	U.1.03.02.15.000	0,00	competenza di cui già imp. di cui F.P.V. cassa	0,00 0,00 0,00 9.000,00	9.000,00 0,00 0,00 9.000,00	9.000,00 0,00 0,00 9.000,00
12 3 1 3	4688	Letti di sollievo anziani non autosufficienti (GRAVISSIMI) Resp. proc.: Il Responsabile Area dell'integrazione Socio-Sanitaria	U.1.03.02.15.000	0,00	competenza di cui già imp. di cui F.P.V. cassa	0,00 0,00 0,00 6.000,00	6.000,00 0,00 0,00 6.000,00	6.000,00 0,00 0,00 6.000,00
<b>Totale MACROAGGREGATO 3 - Acquisto di beni e servizi</b>				<b>79.806,63</b>	<b>competenza di cui già di cui F.P.V. cassa</b>	<b>162.555,81 0,00 0,00 260.506,40</b>	<b>180.699,77 14.091,12 0,00 180.650,00</b>	<b>180.650,00 0,00 0,00 180.650,00</b>
<b>MACROAGGREGATO 4: Trasferimenti correnti</b>								
12 3 1 4	4211	Sportello anziani: Trasferimenti (Patto di sussidiarietà) Resp. proc.: Il Responsabile Area dell'integrazione Socio-Sanitaria	U.1.04.04.01.000	30.000,00	competenza di cui già imp. di cui F.P.V. cassa	60.000,00 0,00 0,00 90.000,00	60.000,00 0,00 0,00 60.000,00	60.000,00 0,00 0,00 60.000,00
12 3 1 4	4250	Interventi socio sanitari a sostegno di anziani non autosufficienti: trasferimenti Resp. proc.: Il Responsabile Area dell'integrazione Socio-Sanitaria	U.1.04.02.02.000	900.000,00	competenza di cui già imp. di cui F.P.V. cassa	1.826.898,19 0,00 0,00 1.823.050,00	923.050,00 0,00 0,00 923.050,00	0,00 0,00 0,00 0,00
12 3 1 4	4255	Interventi socio sanitari a favore di anziani non autosufficienti da rimborsi: trasferimenti Resp. proc.: Il Responsabile Area dell'integrazione Socio-Sanitaria	U.1.04.02.02.999	4.810,08	competenza di cui già imp. di cui F.P.V. cassa	6.000,00 0,00 0,00 4.810,08	0,00 0,00 0,00 0,00	0,00 0,00 0,00 0,00
12 3 1 4	4290	Interventi per gli anziani - Trasferimento fondi regionali al Comune di Biella Resp. proc.: Il Responsabile Area dell'integrazione Socio-Sanitaria	U.1.04.01.02.003	231.197,32	competenza di cui già imp. di cui F.P.V. cassa	231.197,32 0,00 0,00 461.197,32	230.000,00 0,00 0,00 230.000,00	230.000,00 0,00 0,00 230.000,00
12 3 1 4	4377	FNA Fondo per le non autosufficienze - Interventi a favore di ANZIANI (GRAVI) Resp. proc.: Il Responsabile Area dell'integrazione Socio-Sanitaria	U.1.04.02.02.000	0,00	competenza di cui già imp. di cui F.P.V. cassa	514.741,30 0,00 0,00 477.300,00	795.553,00 0,00 0,00 795.553,00	377.300,00 0,00 0,00 377.300,00

**RESPONSABILE DI SERVIZIO: Il Responsabile Area dell'integrazione Socio-Sanitaria (segue)**

MISSIONE PROGRAMMA TITOLO MACROAGGR.	CAPITOLO	DENOMINAZIONE	PIANO FINANZIARIO (IV Liv.)	RESIDUI PRESUNTI AL TERMINE DELL'ESERCIZIO PRECEDENTE QUELLO CUI SI RIFERISCE IL BILANCIO	PREVISIONI DEFINITIVE DELL'ANNO PRECEDENTE QUELLO CUI SI RIFERISCE IL BILANCIO	PREVISIONI DEL BILANCIO PLURIENNALE			
						Previsioni dell'anno cui si riferisce il bilancio	Previsioni dell'anno 2024	Previsioni dell'anno 2025	
12 3 1 4	4388	FNA Fondo per le non autosufficienze - Interventi a favore di ANZIANI (GRAVISSIMI) Resp. proc.: Il Responsabile Area dell'integrazione Socio-Sanitaria	U.1.04.02.02.000	0,00	competenza di cui già imp. di cui F.P.V. cassa	523.813,49 0,00 0,00 492.700,00	818.365,00 0,00 0,00 492.700,00	392.700,00 0,00 0,00 0,00	392.700,00 0,00 0,00 0,00
12 3 1 4	4390	Bando contributo straordinario a sostegno di persone non autosufficienti Resp. proc.: Il Responsabile Area dell'integrazione Socio-Sanitaria	U.1.04.02.02.000	0,00	competenza di cui già imp. di cui F.P.V. cassa	256.013,58 0,00 0,00 0,00	0,00 0,00 0,00 0,00	0,00 0,00 0,00 0,00	0,00 0,00 0,00 0,00
12 3 1 4	4397	Fondi Regionali L.R. 1/2004 Artt. 49 e 50 e L.R. 10/2004 Interventi a favore di ANZIANI (GRAVI) Resp. proc.: Il Responsabile Area dell'integrazione Socio-Sanitaria	U.1.04.02.02.000	0,00	competenza di cui già imp. di cui F.P.V. cassa	7.434,00 0,00 0,00 0,00	0,00 0,00 0,00 0,00	0,00 0,00 0,00 0,00	0,00 0,00 0,00 0,00
12 3 1 4	4398	Fondi Regionali L.R. 1/2004 Artt. 49 e 50 e L.R. 10/2004 Interventi a favore di ANZIANI (GRAVISSIMI) Resp. proc.: Il Responsabile Area dell'integrazione Socio-Sanitaria	U.1.04.02.01.000	0,00	competenza di cui già imp. di cui F.P.V. cassa	7.566,00 0,00 0,00 0,00	0,00 0,00 0,00 0,00	0,00 0,00 0,00 0,00	0,00 0,00 0,00 0,00
12 3 1 4	4422	Centro della Memoria: trasferimenti Resp. proc.: Il Responsabile Area dell'integrazione Socio-Sanitaria	U.1.04.04.01.000	0,00	competenza di cui già imp. di cui F.P.V. cassa	8.000,00 0,00 0,00 0,00	0,00 0,00 0,00 0,00	0,00 0,00 0,00 0,00	0,00 0,00 0,00 0,00
<b>Totale MACROAGGREGATO 4 - Trasferimenti correnti</b>				<b>1.166.007,40</b>	<b>competenza di cui già di cui F.P.V. cassa</b>	<b>3.441.663,88 0,00 0,00 3.349.057,40</b>	<b>2.826.968,00 0,00 0,00 3.349.057,40</b>	<b>1.060.000,00 0,00 0,00 0,00</b>	<b>1.060.000,00 0,00 0,00 0,00</b>
<b>Totale TITOLO 1 - Spese correnti</b>				<b>1.245.814,03</b>	<b>competenza di cui già imp. di cui F.P.V. cassa</b>	<b>3.640.681,69 14.091,12 0,00 3.646.063,80</b>	<b>3.044.167,77 14.091,12 0,00 3.646.063,80</b>	<b>1.277.150,00 0,00 0,00 0,00</b>	<b>1.277.150,00 0,00 0,00 0,00</b>
<b>Totale PROGRAMMA 3 - Interventi per gli anziani</b>				<b>1.245.814,03</b>	<b>competenza di cui già imp. di cui F.P.V. cassa</b>	<b>3.640.681,69 14.091,12 0,00 3.646.063,80</b>	<b>3.044.167,77 14.091,12 0,00 3.646.063,80</b>	<b>1.277.150,00 0,00 0,00 0,00</b>	<b>1.277.150,00 0,00 0,00 0,00</b>
<b>PROGRAMMA 5:</b>		<b>Interventi per le famiglie</b>							
<b>TITOLO 1:</b>		<b>Spese correnti</b>							
<b>MACROAGGREGATO 4:</b>		<b>Trasferimenti correnti</b>							
12 5 1 4	4282	Interventi socio assistenziali a sostegno dei caregiver familiari di persone disabili Resp. proc.: Il Responsabile Area dell'integrazione Socio-Sanitaria	U.1.04.02.02.000	11.614,02	competenza di cui già imp. di cui F.P.V. cassa	42.214,02 0,00 0,00 11.614,02	0,00 0,00 0,00 11.614,02	0,00 0,00 0,00 0,00	0,00 0,00 0,00 0,00

**RESPONSABILE DI SERVIZIO: Il Responsabile Area dell'integrazione Socio-Sanitaria (segue)**

MISSIONE PROGRAMMA TITOLO MACROAGGR.	DENOMINAZIONE	PIANO FINANZIARIO (IV Liv.)	RESIDUI PRESUNTI AL TERMINE DELL'ESERCIZIO PRECEDENTE QUELLO CUI SI RIFERISCE IL BILANCIO	PREVISIONI DEFINITIVE DELL'ANNO PRECEDENTE QUELLO CUI SI RIFERISCE IL BILANCIO	PREVISIONI DEL BILANCIO PLURIENNALE			
					Previsioni dell'anno cui si riferisce il bilancio	Previsioni dell'anno 2024	Previsioni dell'anno 2025	
CAPITOLO								
12 5 1 4	Interventi socio assistenziali a sostegno dei caregiver familiari di persone anziane Resp. proc.: Il Responsabile Area dell'integrazione Socio-Sanitaria	U.1.04.02.02.000	9.349,45	competenza di cui già imp. di cui F.P.V. cassa	112.649,45 0,00 0,00 9.349,45	0,00 0,00 0,00 9.349,45	0,00 0,00 0,00 0,00	0,00 0,00 0,00 0,00
<b>Totale MACROAGGREGATO 4 - Trasferimenti correnti</b>			<b>20.963,47</b>	<b>competenza di cui già di cui F.P.V. cassa</b>	<b>154.863,47 0,00 0,00 20.963,47</b>	<b>0,00 0,00 0,00 0,00</b>	<b>0,00 0,00 0,00 0,00</b>	<b>0,00 0,00 0,00 0,00</b>
<b>Totale TITOLO 1 - Spese correnti</b>			<b>20.963,47</b>	<b>competenza di cui già imp. di cui F.P.V. cassa</b>	<b>154.863,47 0,00 0,00 20.963,47</b>	<b>0,00 0,00 0,00 0,00</b>	<b>0,00 0,00 0,00 0,00</b>	<b>0,00 0,00 0,00 0,00</b>
<b>Totale PROGRAMMA 5 - Interventi per le famiglie</b>			<b>20.963,47</b>	<b>competenza di cui già imp. di cui F.P.V. cassa</b>	<b>154.863,47 0,00 0,00 20.963,47</b>	<b>0,00 0,00 0,00 0,00</b>	<b>0,00 0,00 0,00 0,00</b>	<b>0,00 0,00 0,00 0,00</b>
<b>PROGRAMMA 7:</b>		<b>Programmazione e governo della rete dei servizi sociosanitari e</b>						
<b>TITOLO 1:</b>		<b>Spese correnti</b>						
<b>MACROAGGREGATO 1:</b>		<b>Redditi da lavoro dipendente</b>						
12 7 1 1	Personale Servizio Sociale Professionale Area dell'Integrazione Socio Sanitaria - Retribuzioni Resp. proc.: Risorse Umane	U.1.01.01.01.000	0,00	competenza di cui già imp. di cui F.P.V. cassa	91.600,00 0,00 0,00 107.660,00	107.660,00 0,00 0,00 107.660,00	107.660,00 0,00 0,00 107.660,00	107.660,00 0,00 0,00 107.660,00
12 7 1 1	Personale Servizio Sociale Professionale Area dell'Integrazione Socio Sanitaria - Contributi sociali a carico dell'ente Resp. proc.: Risorse Umane	U.1.01.02.01.000	0,00	competenza di cui già imp. di cui F.P.V. cassa	26.700,00 0,00 0,00 29.600,00	29.600,00 0,00 0,00 29.600,00	29.600,00 0,00 0,00 29.600,00	29.600,00 0,00 0,00 29.600,00
12 7 1 1	Personale Amministrativo Servizi Integrativi - Retribuzioni lorde Resp. proc.: Risorse Umane	U.1.01.01.01.000	0,00	competenza di cui già imp. di cui F.P.V. cassa	20.500,00 0,00 0,00 47.600,00	47.600,00 0,00 0,00 47.600,00	47.600,00 0,00 0,00 47.600,00	47.600,00 0,00 0,00 47.600,00
12 7 1 1	Personale Amministrativo Servizi Integrativi - Contributi sociali a carico dell'ente Resp. proc.: Risorse Umane	U.1.01.02.01.000	0,00	competenza di cui già imp. di cui F.P.V. cassa	6.400,00 0,00 0,00 13.400,00	13.400,00 0,00 0,00 13.400,00	13.400,00 0,00 0,00 13.400,00	13.400,00 0,00 0,00 13.400,00
<b>Totale MACROAGGREGATO 1 - Redditi da lavoro dipendente</b>			<b>0,00</b>	<b>competenza di cui già di cui F.P.V. cassa</b>	<b>145.200,00 0,00 0,00 198.260,00</b>	<b>198.260,00 0,00 0,00 198.260,00</b>	<b>198.260,00 0,00 0,00 198.260,00</b>	<b>198.260,00 0,00 0,00 198.260,00</b>
<b>MACROAGGREGATO 2:</b>		<b>Imposte e tasse a carico dell'ente</b>						

**RESPONSABILE DI SERVIZIO: Il Responsabile Area dell'integrazione Socio-Sanitaria (segue)**

MISSIONE PROGRAMMA TITOLO MACROAGGR.	CAPITOLO	DENOMINAZIONE	PIANO FINANZIARIO (IV Liv.)	RESIDUI PRESUNTI AL TERMINE DELL'ESERCIZIO PRECEDENTE QUELLO CUI SI RIFERISCE IL BILANCIO	PREVISIONI DEFINITIVE DELL'ANNO PRECEDENTE QUELLO CUI SI RIFERISCE IL BILANCIO	PREVISIONI DEL BILANCIO PLURIENNALE		
						Previsioni dell'anno cui si riferisce il bilancio	Previsioni dell'anno 2024	Previsioni dell'anno 2025
12 7 1 2	2783	IRAP Personale Servizio Sociale Professionale Area dell'Integrazione Socio Sanitaria Resp. proc.: Risorse Umane	U.1.02.01.01.000	0,00	competenza di cui già imp. di cui F.P.V. cassa	8.400,00 0,00 0,00 5.150,00	5.150,00 0,00 0,00 5.150,00	5.150,00 0,00 0,00 5.150,00
12 7 1 2	4570	IRAP Personale Amministrativo Servizi Integrativi Resp. proc.: Risorse Umane	U.1.02.01.01.000	0,00	competenza di cui già imp. di cui F.P.V. cassa	2.000,00 0,00 0,00 4.200,00	4.200,00 0,00 0,00 4.200,00	4.200,00 0,00 0,00 4.200,00
<b>Totale MACROAGGREGATO 2 - Imposte e tasse a carico dell'ente</b>				<b>0,00</b>	<b>competenza di cui già di cui F.P.V. cassa</b>	<b>10.400,00 0,00 0,00 9.350,00</b>	<b>9.350,00 0,00 0,00 9.350,00</b>	<b>9.350,00 0,00 0,00 9.350,00</b>
<b>Totale TITOLO 1 - Spese correnti</b>				<b>0,00</b>	<b>competenza di cui già imp. di cui F.P.V. cassa</b>	<b>155.600,00 0,00 0,00 207.610,00</b>	<b>207.610,00 0,00 0,00 207.610,00</b>	<b>207.610,00 0,00 0,00 207.610,00</b>
<b>Totale PROGRAMMA 7 - Programmazione e governo della rete dei servizi sociosanitari e sociali</b>				<b>0,00</b>	<b>competenza di cui già imp. di cui F.P.V. cassa</b>	<b>155.600,00 0,00 0,00 207.610,00</b>	<b>207.610,00 0,00 0,00 207.610,00</b>	<b>207.610,00 0,00 0,00 207.610,00</b>
<b>PROGRAMMA 8:</b>		<b>Cooperazione e associazionismo</b>						
<b>TITOLO 1:</b>		<b>Spese correnti</b>						
<b>MACROAGGREGATO 4:</b>		<b>Trasferimenti correnti</b>						
12 8 1 4	2810	Servizio Civile Resp. proc.: Il Responsabile Area dell'integrazione Socio-Sanitaria	U.1.04.01.02.000	1.000,00	competenza di cui già imp. di cui F.P.V. cassa	2.000,00 0,00 0,00 3.000,00	2.000,00 0,00 0,00 3.000,00	2.000,00 0,00 0,00 3.000,00
<b>Totale MACROAGGREGATO 4 - Trasferimenti correnti</b>				<b>1.000,00</b>	<b>competenza di cui già di cui F.P.V. cassa</b>	<b>2.000,00 0,00 0,00 3.000,00</b>	<b>2.000,00 0,00 0,00 3.000,00</b>	<b>2.000,00 0,00 0,00 3.000,00</b>
<b>Totale TITOLO 1 - Spese correnti</b>				<b>1.000,00</b>	<b>competenza di cui già imp. di cui F.P.V. cassa</b>	<b>2.000,00 0,00 0,00 3.000,00</b>	<b>2.000,00 0,00 0,00 3.000,00</b>	<b>2.000,00 0,00 0,00 3.000,00</b>
<b>Totale PROGRAMMA 8 - Cooperazione e associazionismo</b>				<b>1.000,00</b>	<b>competenza di cui già imp. di cui F.P.V. cassa</b>	<b>2.000,00 0,00 0,00 3.000,00</b>	<b>2.000,00 0,00 0,00 3.000,00</b>	<b>2.000,00 0,00 0,00 3.000,00</b>

**RESPONSABILE DI SERVIZIO: Il Responsabile Area dell'integrazione Socio-Sanitaria (segue)**

MISSIONE PROGRAMMA TITOLO MACROAGGR.	DENOMINAZIONE	PIANO FINANZIARIO (IV Liv.)	RESIDUI PRESUNTI AL TERMINE DELL'ESERCIZIO PRECEDENTE QUELLO CUI SI RIFERISCE IL BILANCIO	PREVISIONI DEFINITIVE DELL'ANNO PRECEDENTE QUELLO CUI SI RIFERISCE IL BILANCIO	PREVISIONI DEL BILANCIO PLURIENNALE			
					Previsioni dell'anno cui si riferisce il bilancio	Previsioni dell'anno 2024	Previsioni dell'anno 2025	
CAPITOLO								
	<b>Totale MISSIONE 12 - Diritti sociali, politiche sociali e famiglia</b>		<b>1.862.747,13</b>	<b>competenza di cui già imp. di cui F.P.V. cassa</b>	<b>6.912.869,84</b>	<b>5.950.456,03 60.433,77 0,00 7.063.282,16</b>	<b>3.884.435,26 0,00 0,00 0,00</b>	<b>3.884.435,26 0,00 0,00 0,00</b>
	<b>MISSIONE 20: Fondi e accantonamenti</b>							
	<b>PROGRAMMA 2: Fondo crediti di dubbia esigibilità</b>							
	<b>TITOLO 1: Spese correnti</b>							
	<b>MACROAGGREGATO 10: Altre spese correnti</b>							
20 2 1 10	FCDE Partecipazione al costo trasporto disabili	U.1.10.01.03.000	0,00	competenza	3.545,10	3.072,60	3.072,60	3.072,60
9500	Resp. proc.: Il Responsabile del Servizio Finanziario			di cui già imp.		0,00	0,00	0,00
				di cui F.P.V.	0,00	0,00	0,00	0,00
				cassa		0,00		
	<b>Totale MACROAGGREGATO 10 - Altre spese correnti</b>		<b>0,00</b>	<b>competenza di cui già di cui F.P.V. cassa</b>	<b>3.545,10</b>	<b>3.072,60</b>	<b>3.072,60</b>	<b>3.072,60</b>
						<b>0,00</b>	<b>0,00</b>	<b>0,00</b>
						<b>0,00</b>	<b>0,00</b>	<b>0,00</b>
	<b>Totale TITOLO 1 - Spese correnti</b>		<b>0,00</b>	<b>competenza di cui già imp. di cui F.P.V. cassa</b>	<b>3.545,10</b>	<b>3.072,60</b>	<b>3.072,60</b>	<b>3.072,60</b>
						<b>0,00</b>	<b>0,00</b>	<b>0,00</b>
						<b>0,00</b>	<b>0,00</b>	<b>0,00</b>
	<b>Totale PROGRAMMA 2 - Fondo crediti di dubbia esigibilità</b>		<b>0,00</b>	<b>competenza di cui già imp. di cui F.P.V. cassa</b>	<b>3.545,10</b>	<b>3.072,60</b>	<b>3.072,60</b>	<b>3.072,60</b>
						<b>0,00</b>	<b>0,00</b>	<b>0,00</b>
						<b>0,00</b>	<b>0,00</b>	<b>0,00</b>
	<b>Totale MISSIONE 20 - Fondi e accantonamenti</b>		<b>0,00</b>	<b>competenza di cui già imp. di cui F.P.V. cassa</b>	<b>3.545,10</b>	<b>3.072,60</b>	<b>3.072,60</b>	<b>3.072,60</b>
						<b>0,00</b>	<b>0,00</b>	<b>0,00</b>
						<b>0,00</b>	<b>0,00</b>	<b>0,00</b>
	<b>Totale RESPONSABILE DI SERVIZIO: Il Responsabile Area dell'integrazione Socio-Sanitaria</b>		<b>1.941.383,37</b>	<b>competenza di cui già imp. di cui F.P.V. cassa</b>	<b>7.144.038,62</b>	<b>6.181.152,31 60.433,77 0,00 7.369.542,08</b>	<b>4.115.131,54 0,00 0,00 0,00</b>	<b>4.115.131,54 0,00 0,00 0,00</b>